

2 CORTE LONGITUDINAL 3
1 : 50

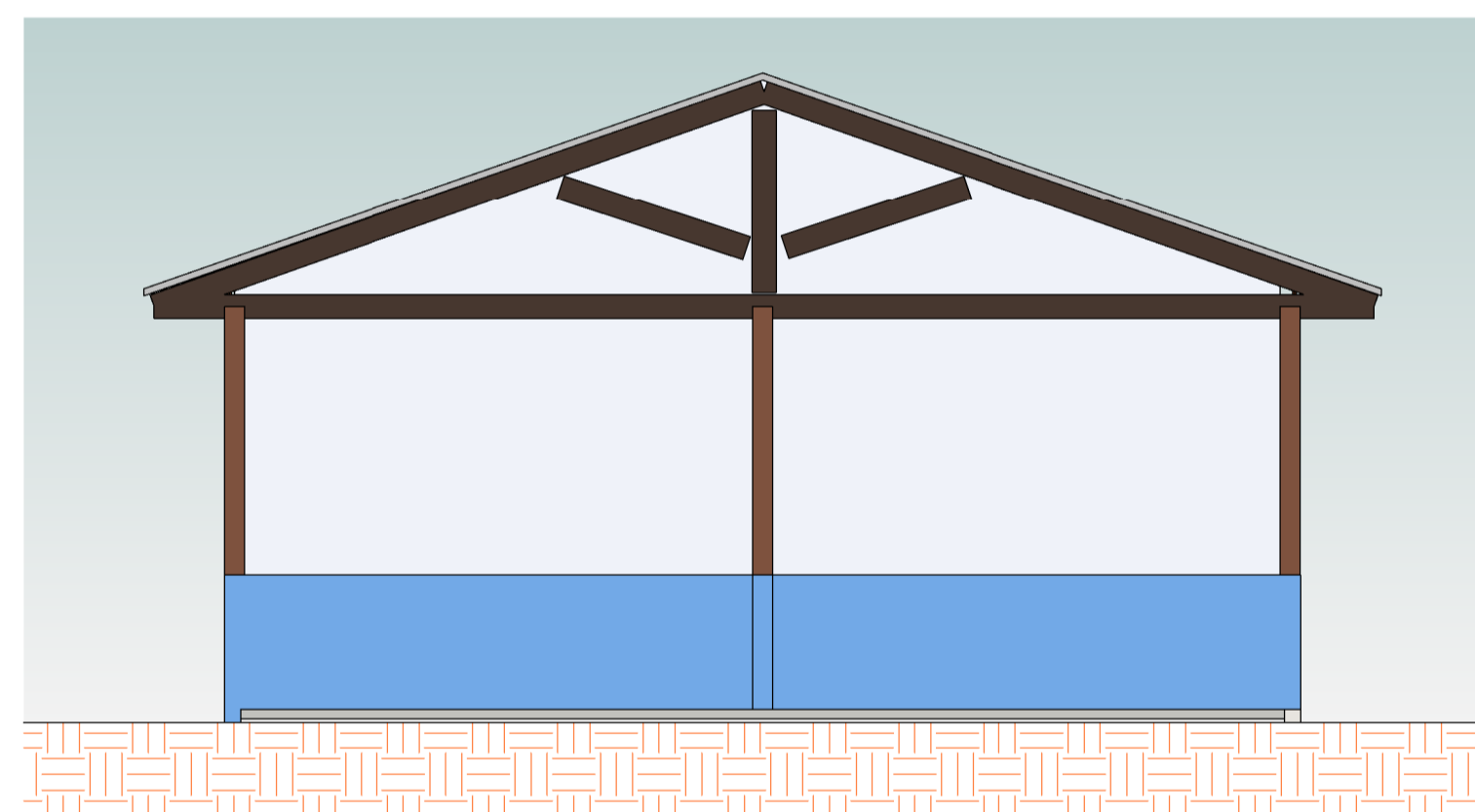

4 FACHADA
1 : 50

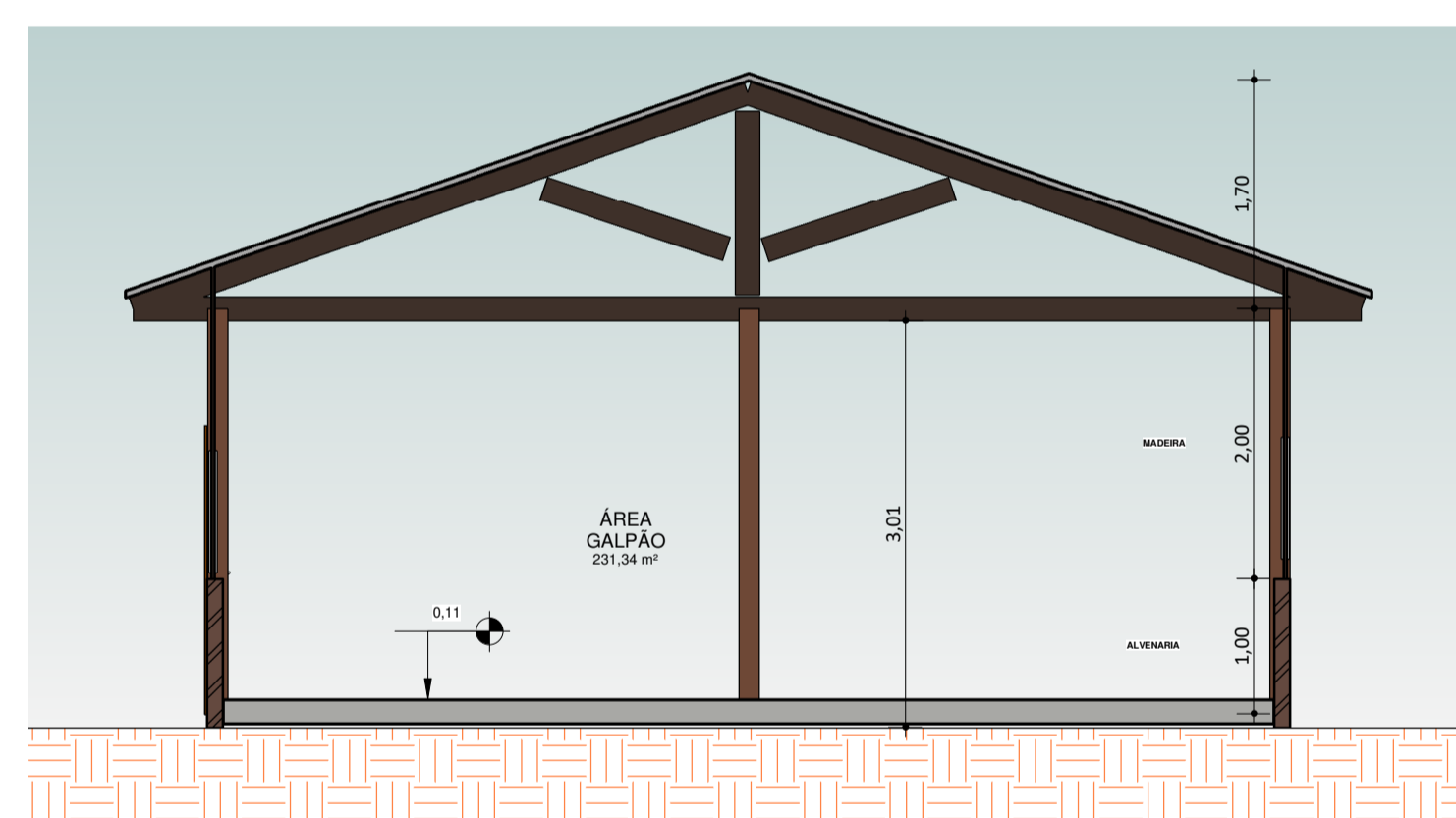

3 CORTE TRANSVERSAL
1 : 50

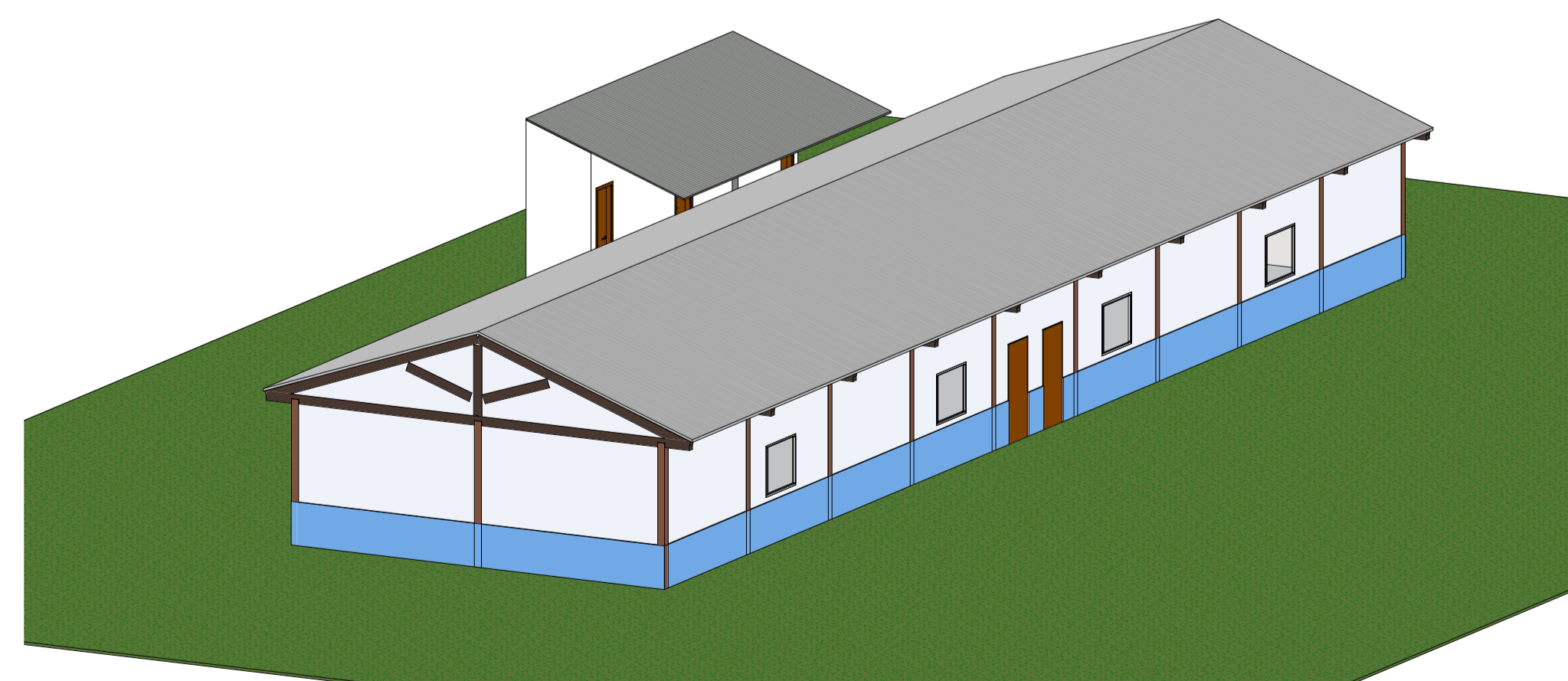

1 PERSPECTIVA

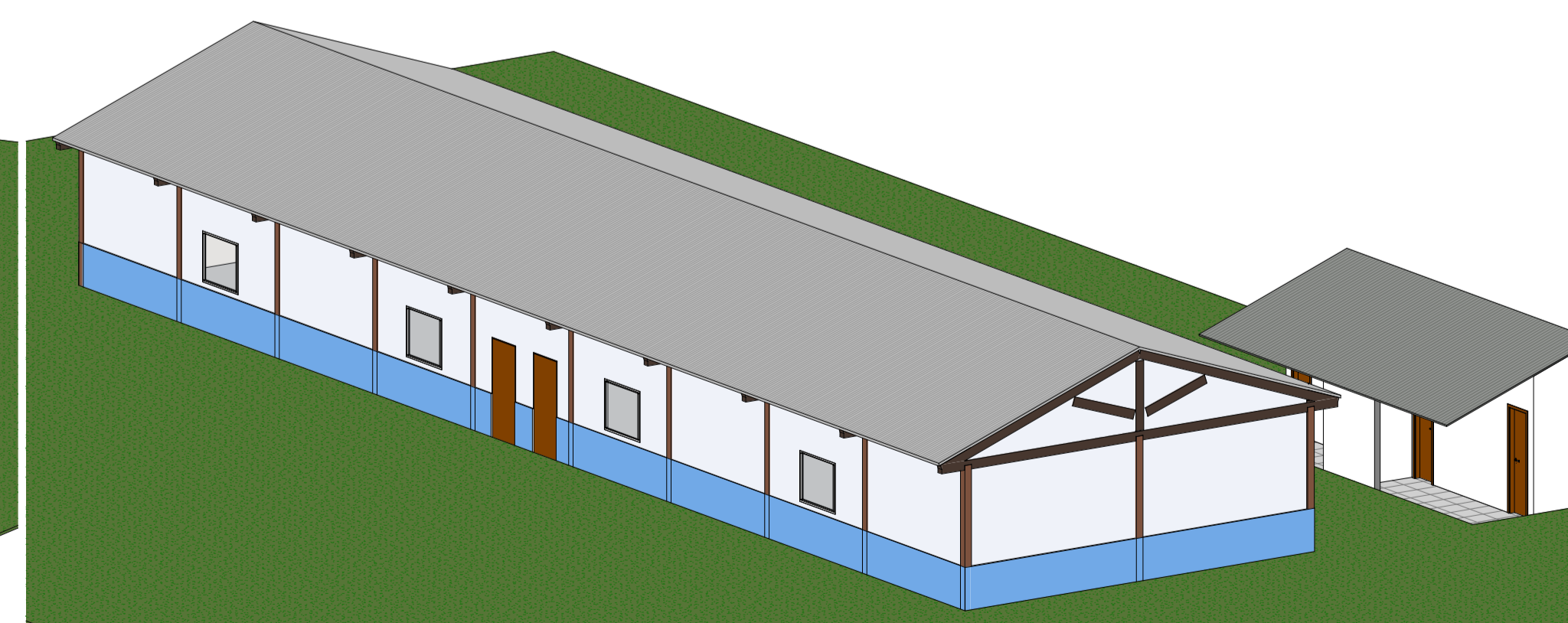

5 PERSPECTIVA FRENTE

AMBIENTES DO PROJETO	
Nome	Área
W.C FEMININO	2,20 m²
W.C FEMININO	2,20 m²
W.C MASCULINO	2,20 m²
W.C MASCULINO	2,20 m²
ÁREA GALPÃO	231,34 m²

TABELA DE PORTAS			
Código	Dimensões (m) Largura Altura	Descrição	Quantidade
P01	0,60 2,10	Porta de Abrir - 1 Folha	4
P03	0,80 2,10	Porta de Abrir - 1 Folha	4

TABELA DE JANELA					
Código	Dimensões (m)			Descrição	Quantidade
	Largura	Altura	Alt. Peitoril		
J01	0,30	0,50	2,00	Janela Maxim-ar - 1 Folha	4
J06	1,20	1,00	1,00	Janela Maxim-ar - 1 Folha	4
J06	1,20	1,00	1,10	Janela Maxim-ar - 1 Folha	4

AUTOR DO PROJETO E RESPONSÁVEL TÉCNICO:

MARILENE DE SOUZA RODRIGUES
C.R.G.P.A. nº 10.002/14

ASSUNTO: Construção de uma Residência Unifamiliar

ENDEREÇO: JACAREACANGA, PA, ALDEIA KATÓ

PROJETO: ARQUITETÔNICO

PROFESSOR: DVICTOR SANTOS

REFERÊNCIA: PLANTA BAIXA TERREJO, COBERTURA, CORTES TRANSVERSAIS E LONGITUDINAIS, FACHADA PRINCIPAL, SITUAÇÃO E LOCALIZAÇÃO E PERSPECTIVA 3D

ÁREA CONSTRUIDA: 264 m²

INDICADA

DATA: Março/2022

E-MAIL: jmgengenaria2124@gmail.com

PRANCHA A1:

1/1