

TABELA DE ESQUADRIAS

COD	TIPO	LARGURA	ALTURA	PARAPEITO	MATERIAL	QTD	ÁREA (m²)
J1	Janela de ABRIR 2 folhas	150	110	100	Madeira	3	1.65=4,95
J2	Janela máximo-ar	80	40	190	Alumínio	2	0.32=0,64
J3	Janela de ABRIR 2 folhas	120	110	100	Madeira	9	1.32=11,88
P1	Porta de abrir	90	210	-	Madeira	2	1.89=3,78
P2	Porta de abrir	60	210	-	Madeira	3	1.26=3,78
P3	Porta de abrir	80	210	-	Madeira	1	1.68=1,68
P4	Porta de abrir	70	210	-	Madeira	8	1.47=11,76
P5	Porta de abrir	100	220	-	Ferro	1	2.20=2,20
P6	Portão de correr externo	270	220	-	Ferro	1	5.94=5,94

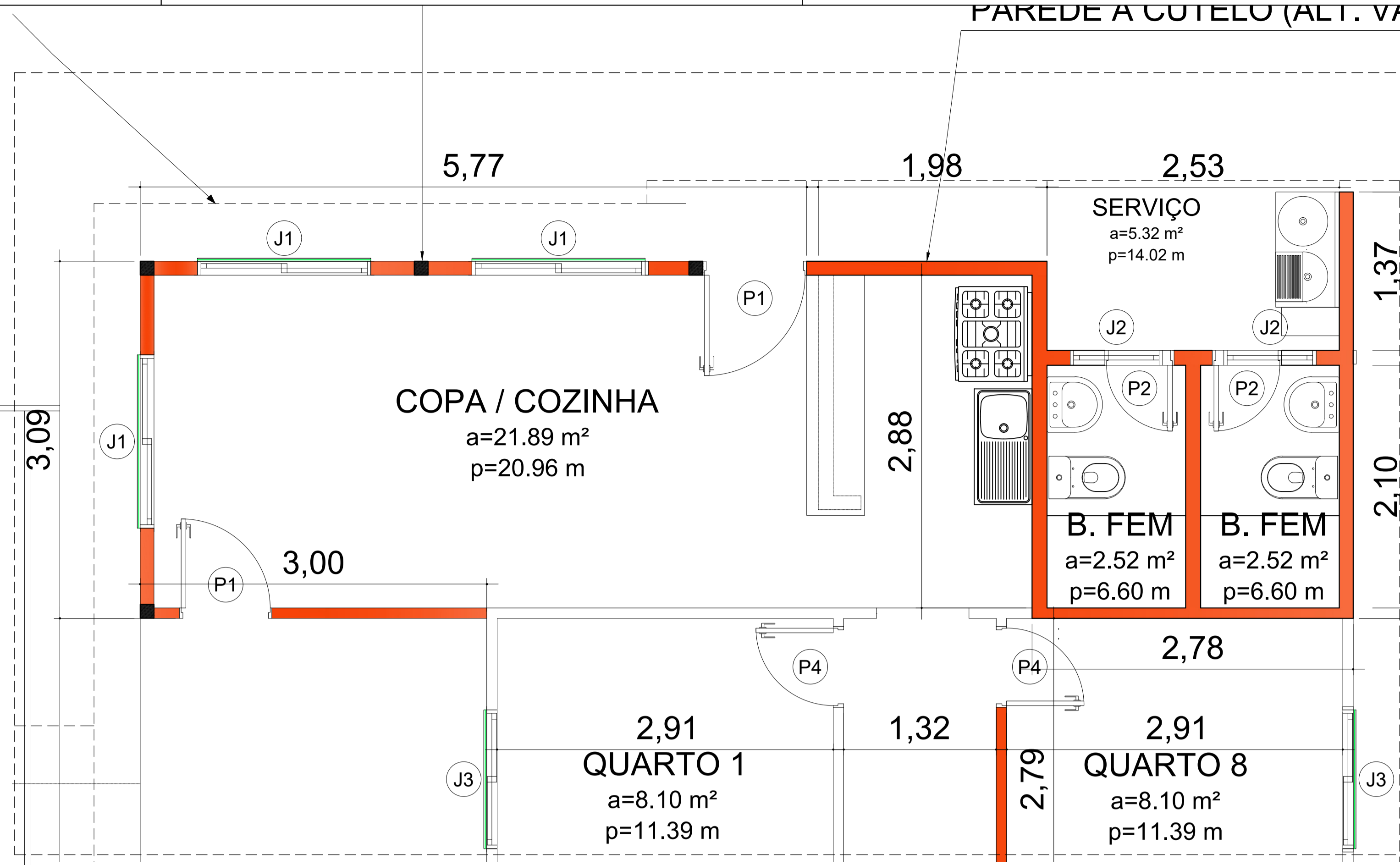
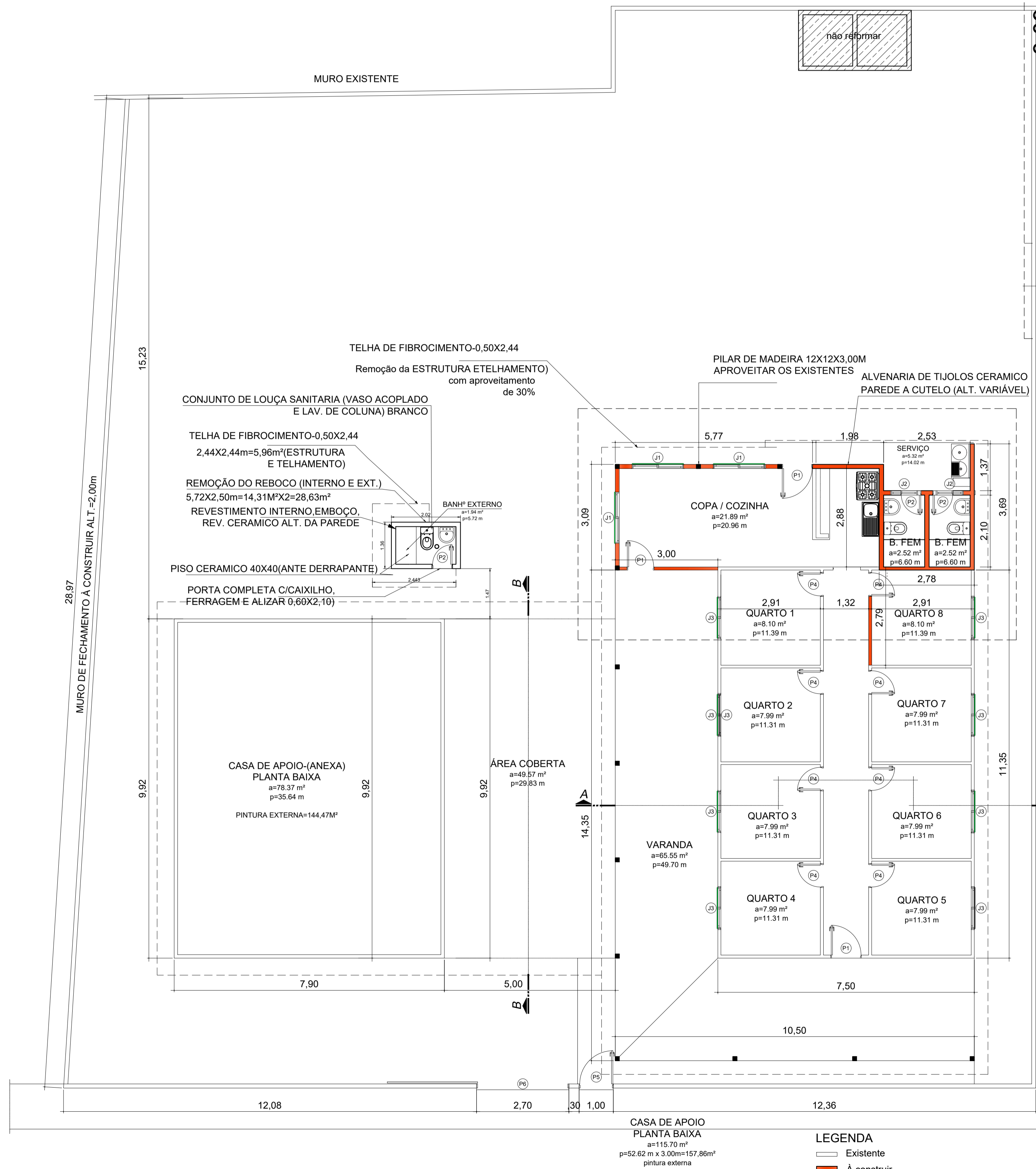

ALDEIA TELESPIRES-CASA DE APOIO BELA VISTA	
ENDEREÇO:	JACAREACANGA - PARA
ADM.	PREFEITURA MUNICIPAL DE JACAREACANGA
AUTOR DO PROJETO:	-
RESPONSÁVEL TÉCNICO:	-
PROPRIETÁRIO	_____
AUTOR DO PROJETO	_____
PREFEITURA	_____
ARQUITETURA	
Assunto	Reforma da Casa e muro de fechamento
Referência	Planta Baixa
DATA	15/03/20
ESCALA	J. Sarmento
CADISTA	VISTO
2018	Área
DWG	157,86m²

LEGENDA
 — Existente
 — À construir