

3 ELEVÇÃO A
ESCALA 1:75

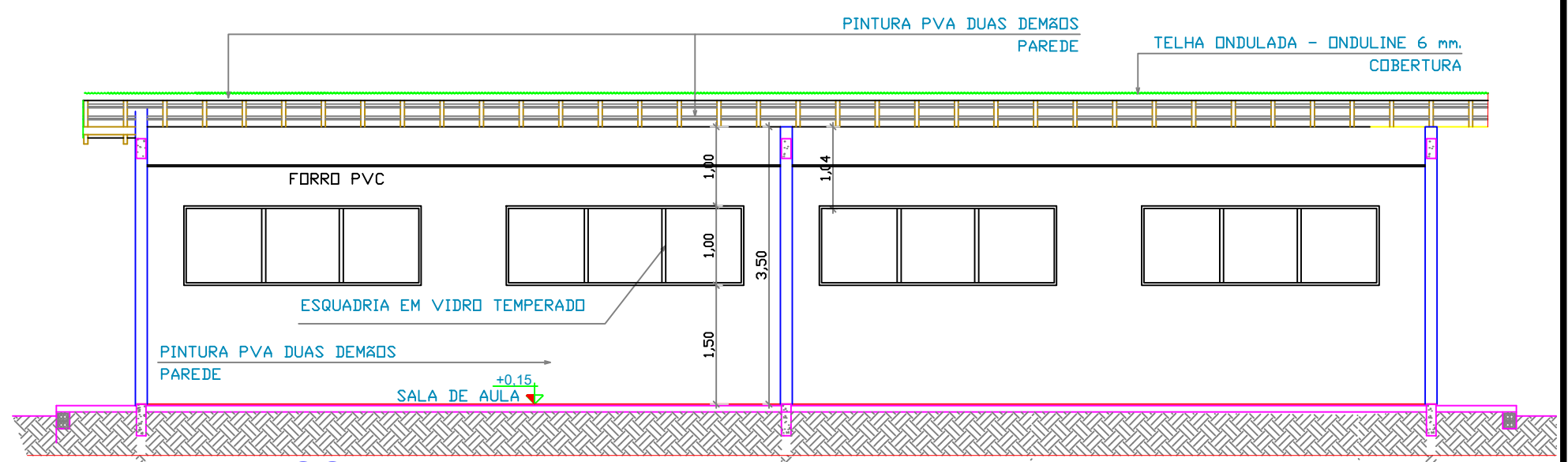

4 CORTE B
ESCALA 1:75

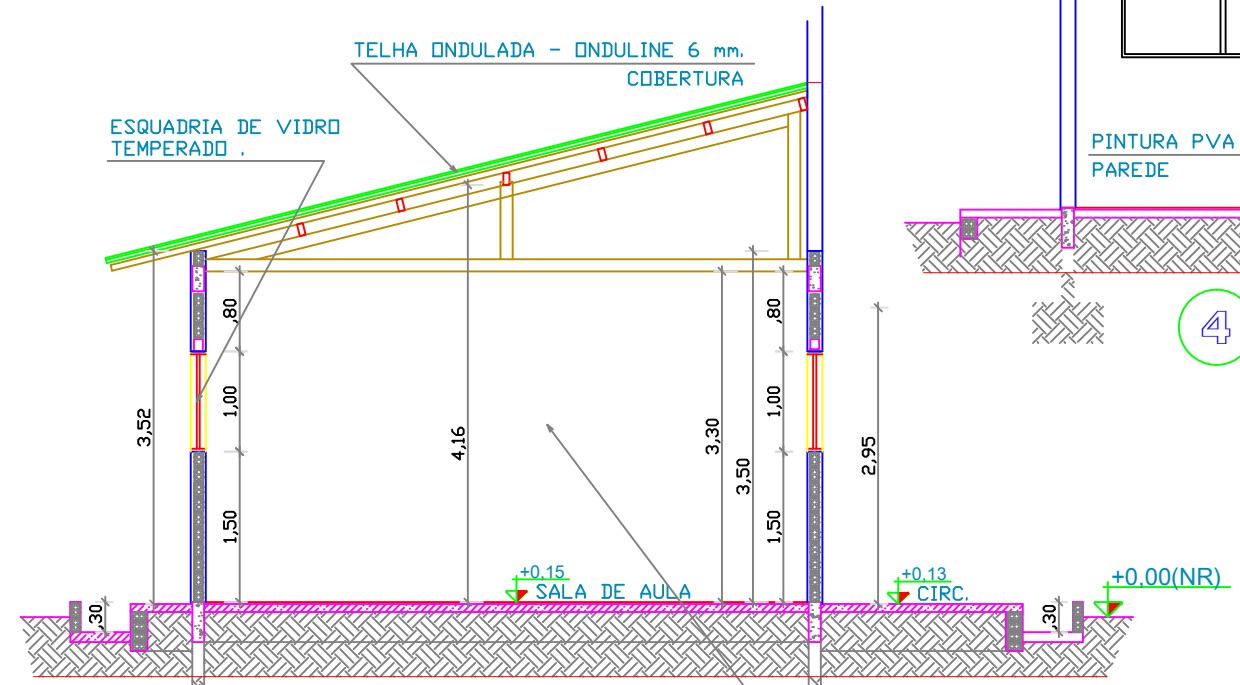

5 CORTE B
ESCALA 1:75



PREFEITURA MUNICIPAL DE JACARECANGA
SECRETARIA MUNICIPAL DE EDUCAÇÃO
CULTURA E DESPORTOS- SEMECD

4/5

OBRA:
CONTRUÇÃO DE DUAS SALAS DE AULA

ENDEREÇO:
AVENIDA: PRESIDENTE MEDICI Q: 150 L: 12

BAIRRO: BELA VISTA CIDADE: JACARECANGA- PARÁ

CEP: 68.195-000 CELULAR:

PROJETO:
ARQUITETURA

CONTEUDO:
ESCOLA, AMPLIAÇÃO
CORTES A;B

PROJETISTA:
IRAJÁ DOMINGOS E SILVA

AUTOR DO PROJETO:

ENGENHEIRA CIVIL: MARILENE RODRIGUES
CREA 09041970951-7

ESCALA:
INDICADA

DATA:
12/01/2023

ÁREA CONSTRUÍDA:
102,11m²