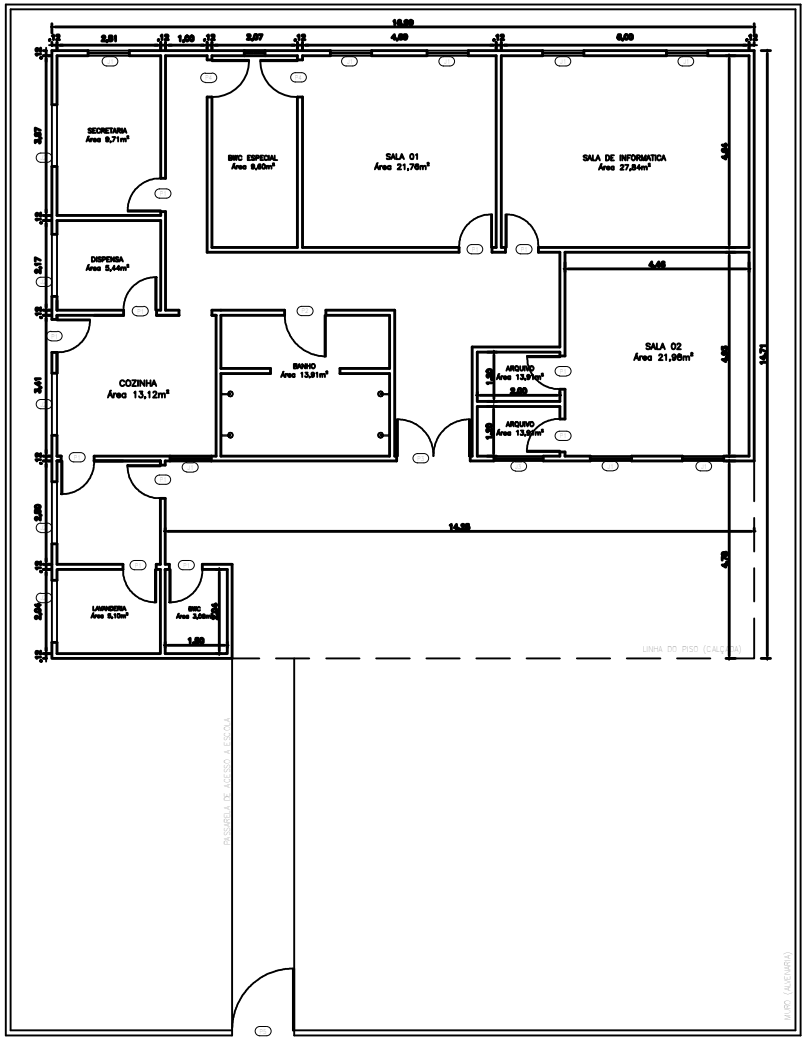

ESPECIFICAÇÕES DE ESQUADRIAS:			
TIPO	QT	DIMENSÕES	DESCRIÇÃO
P1	11	0,80x2,10	PORTA EM MADEIRA TIPO UMA FOLHA DE ABRIR
P2	01	1,00x2,10	PORTA EM MADEIRA TIPO DE UMA FOLHA DE ABRIR
P3	01	1,78x2,10	PORTA EM MADEIRA TIPO DE UMA FOLHA DE ABRIR
P4	02	0,90x2,10	PORTA EM MADEIRA TIPO DE DUAS FOLHAS DE ABRIR
P5	01	1,50x2,10	PORTA DE FERRO TIPO DE UMA FOLHA DE ABRIR
J1	06	1,00x1,00	JANELA EM MADEIRA TIPO DUAS FOLHAS DE ABRIR
J2	02	1,20x1,00	JANELA EM MADEIRA TIPO DUAS FOLHAS DE ABRIR
J3	05	1,50x1,00	CAIXILHO EM MADEIRA COM TELA NYLON

MARILENE DE SOUZA RODRIGUES: 01148034200

Assinado digitalmente por MARILENE DE SOUZA RODRIGUES: 01148034200

PREFEITURA MUNICIPAL DE JACARECANGA

SECRETARIA DE URBANIZAÇÃO, TRANSPORTE E SERVIÇOS PÚBLICOS - SEMUTRANS

DISCIPLINA: **ARQUITETURA**

ESCALA: **INDICADA**

RESPON. TÉCNICO: ENGENHEIROS:

LAMIDE DE ARAUJO VIANA
CREA 151986852-9

PROJETO: **REFORMA DA ESCOLA ESTANISLAU BRILHANTE**

ÁREA CONSTRUÍDA: **479,78M²**

CONTEUDO: **PLANTA BAIXA**

FOLHA: **A3**

ENDEREÇO: **COMUNIDADE PORTO RICO**