

OBSERVAÇÕES:

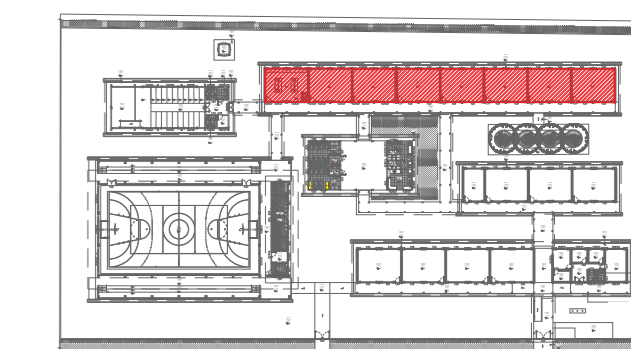

CROQUI DE REFERÊNCIA

## Sapata simples

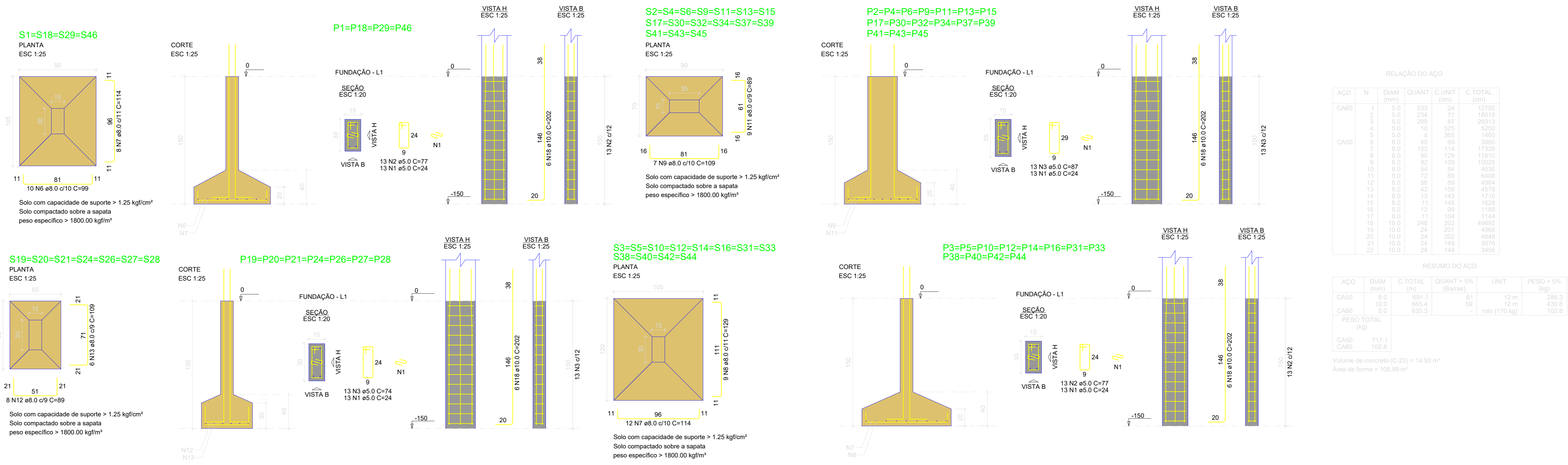

**P1=P3=P5=P7=P8=P10=P12=P14=P16=P18**  
**P19=P20=P21=P22=P23=P24=P25=P26=P27**  
**P28=P29=P31=P33=P35=P36=P38=P40=P42**  
**P44=P46**

**P2=P4=P6=P9=P11=P13=P15=P17=P30=P32**  
**P34=P37=P39=P41=P43=P45**

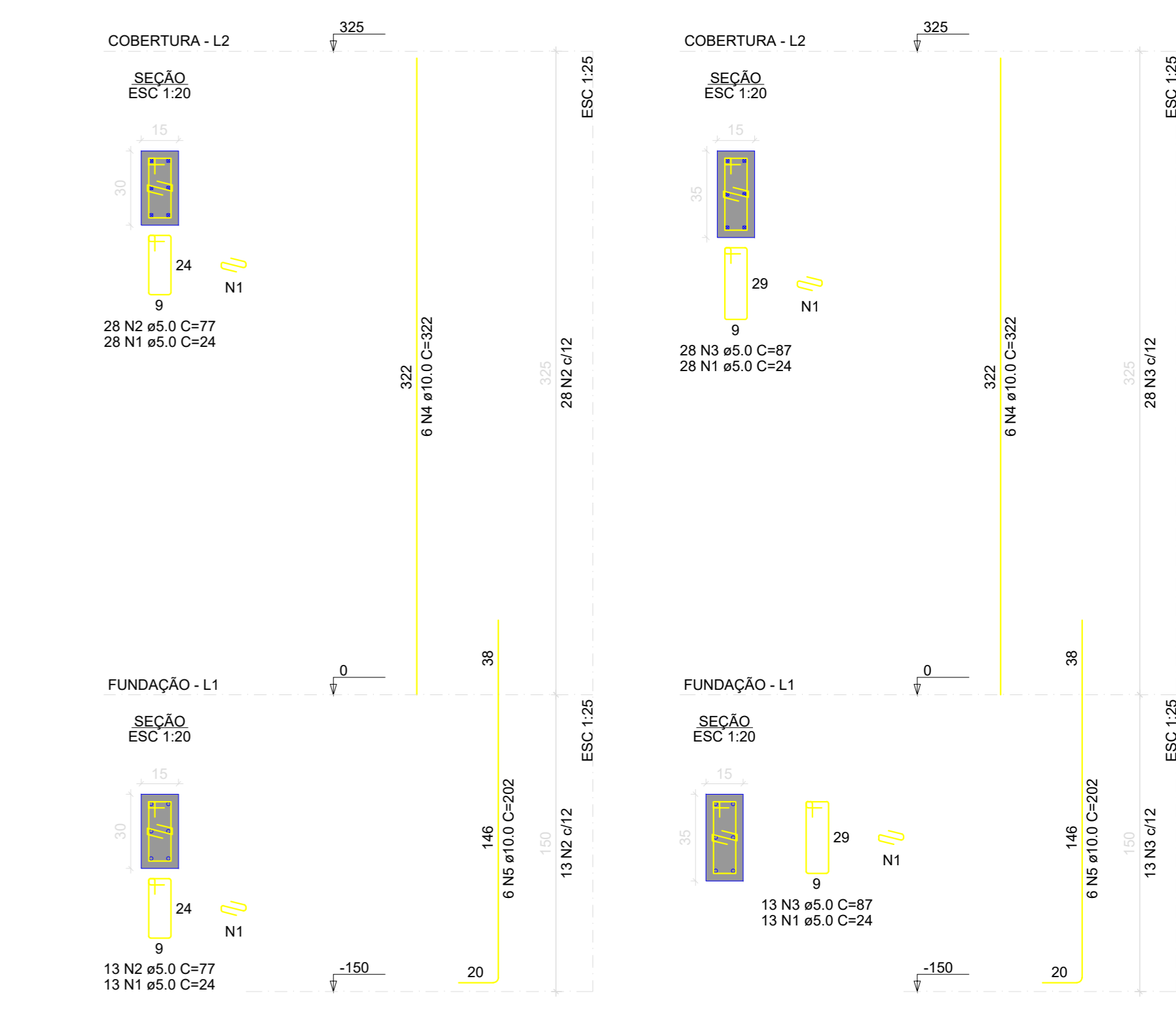

## Sapata associada

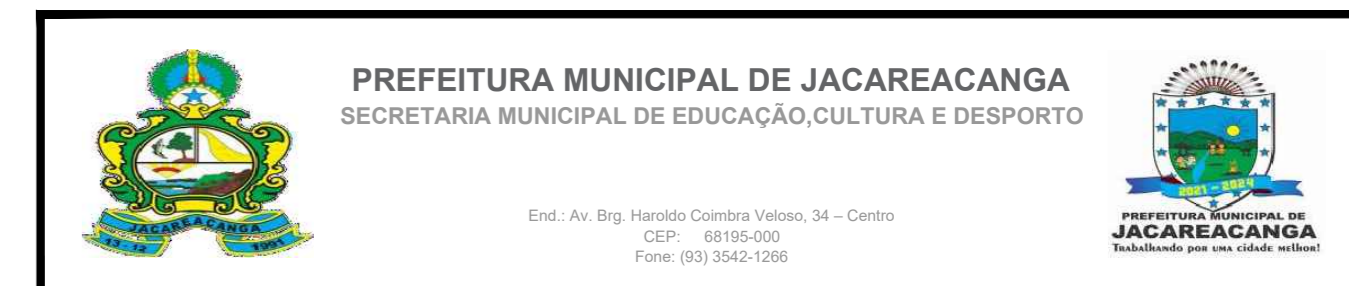
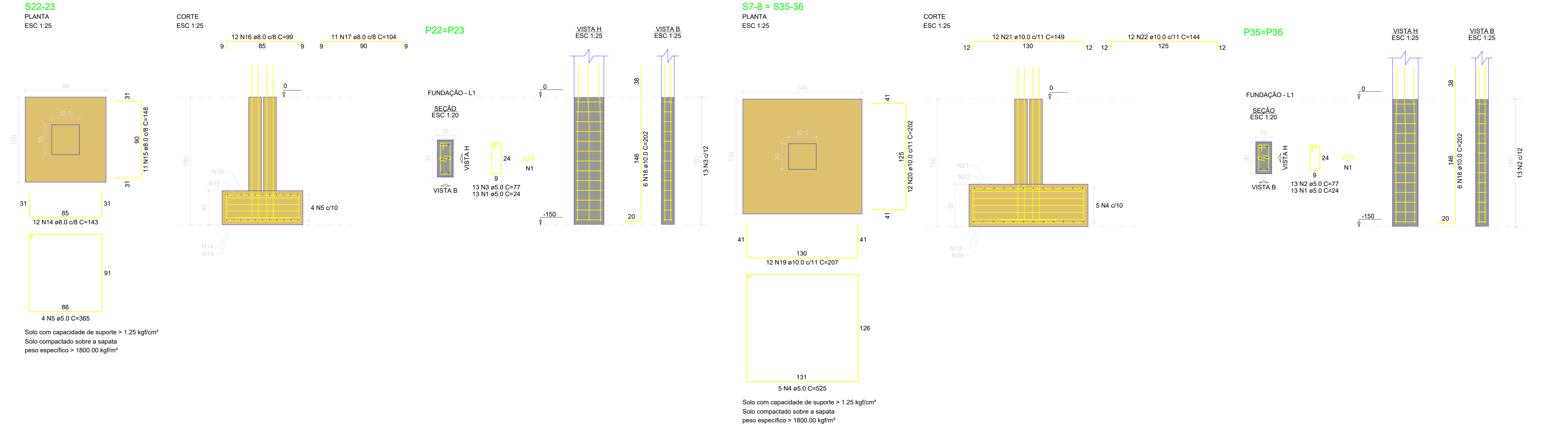

**PREFEITURA MUNICIPAL DE JACAREACANGA**  
 SECRETARIA MUNICIPAL DE EDUCAÇÃO, CULTURA E ESPORTE

### PROJETO ESTRUTURAL

REFORMA E AMPLIAÇÃO DA ESCOLA ESTADUAL DE ENSINO MÉDIO BRIGADEIRO HAROLDO COIMBRA VELOSO

Proprietário: PREFEITURA DE JACAREACANGA  
 Local: AVENIDA RAIMUNDO J. SANTOS, S/Nº, BAIRRO BELA VISTA - JACAREACANGA - PA  
 Autor do Projeto:

**MARLENE DE SOUZA RODRIGUES**  
 Documento: 001 - 104 - 11410511-7

Responsável Técnico:

Assunto: ESTRUTURAL BLOCO C - SALAS DE AULA/LABORATÓRIO  
 Escala: INDICADA  
 Data: JUL/22  
 Folha: EST-19