REPÚBLICA FEDERATIVA DO BRASIL
ESTADO DO PARÁ
PREFEITURA MUNICIPAL DE JACAREACANGA

ANEXO I

PREGÃO PRESENCIAL SRP Nº. 030/2019

TERMO DE REFERÊNCIA

1. DO OBJETO:

1.1 - O objeto da presente licitação consiste no **"Registro de preços para a eventual Prestação de Serviços de confecção de uniformes, lençóis hospitalares, uniforme completo da COMTRANJA (Coordenadoria Municipal de Transito de Jacareacanga), destinada a Prefeitura Municipal de Jacareacanga e as Secretarias Jurisdicionadas".**

2. ESPECIFICAÇÕES TÉCNICAS - PARA A ELABORAÇÃO DAS PROPOSTAS

PLANILHA DE QUANTITATIVOS

ITEM	DESCRIÇÃO	UND	QUANT.
1	**UNIFORME DA ACADEMIA DE SAÚDE**. **Especificação**: CAMISA POLO, TECIDO MALHA PIQUE – COR - AZUL PISCINA COM GOLA BRANCA, COM A LOGOMARCA DO MUNICÍPIO DO LADO ESQUERDO DO PEITO BORDADO; COSTA: COM A LOGOMARCA DA ACADEMIA DE SAÚDE COM O NOME ACADEMIA DE SAÚDE (COR PRETA) E COM A ESPECIFICAÇÃO DE CADA CARGO ESCRITO NAS COSTAS. TAMANHO: (P TÉCNICA EM ENFERMAGEM), (G ASG E VIGIA), (M PROFESSOR).	**Unid.**	**10**
2	**UNIFORME DA SECRETARIA MUNICIPAL DE SAÚDE**. **Especificação:** CAMISA POLO, TECIDO MALHA PIQUE – COR – AZUL BEBÊ, COM A LOGOMARCA DA SECRETARIA DE SAÚDE DO LADO ESQUERDO DO PEITO BORDADO; COSTA: COM A LOGOMARCA DO MUNICÍPIO E DA PMJ COM O NOME JACAREACANGA (COR PRETA).	**Unid.**	**50**
3	**UNIFORME DO LABORATÓRIO ANTÔNIO VIANA**. **Especificação:** CAMISA POLO, TECIDO MALHA PIQUE – COR – BRANCA, COM A LOGOMARCA DE UM MICROSCÓPIO DO LADO ESQUERDO DO PEITO BORDADO; COSTA: COM A LOGOMARCA DO MUNICÍPIO E DA PMJ COM O NOME LABORATÓRIO ANTÔNIO VIANA (COR PRETA) E COM A ESPECIFICAÇÃO DO CARGO ESCRITO NAS COSTAS.	**Unid.**	**16**
4	**UNIFORME DO LABORATÓRIO ANTÔNIO VIANA** **Especificação:** CAMISA POLO, TECIDO MALHA PIQUE – COR – BRANCA, COM O NOME DO LADO ESQUERDO DO PEITO BORDADO; COSTA: COM A LOGOMARCA DO MUNICÍPIO E DA PMJ COM O NOME JACAREACANGA	**Unid.**	**2**

	(COR PRETA).		
5	**UNIFORME DO LABORATÓRIO ANTÔNIO VIANA**. **Especificação:** CAMISA POLO, TECIDO MALHA PIQUE – COR – BRANCA, COM O NOME DO LADO ESQUERDO DO PEITO BORDADO; COSTA: COM A LOGOMARCA DO MUNICÍPIO E DA PMJ COM O NOME JACAREACANGA (COR PRETA). P = 02	**Unid.**	**2**
6	**UNIFORME DO LABORATÓRIO ANTÔNIO VIANA**. **Especificação:** CALÇA COMPRIDA, TECIDO BRIN– COR – CAQUE, COM BOLSOS ATRÁS E NA FRENTE, ELÁSTICOS NA CINTURA.	**Unid.**	**41**
7	**UNIFORME DO LABORATÓRIO ANTÔNIO VIANA**. **Especificação**: CAMISA POLO, TECIDO MALHA PIQUE – COR – CAQUE, COM O NOME DO LADO ESQUERDO DO PEITO E O BRASÃO DO MUNICÍPIO BORDADO; COSTA: COM A LOGOMARCA DO MUNICÍPIO E DA PMJ COM O NOME AGENTE DE COMBATE AS ENDEMIAS (COR PRETA).	**Unid.**	**22**
8	**UNIFORME DO LABORATÓRIO ANTÔNIO VIANA**. **Especificação:** BONÉ NA COR CAQUI, ESCRITO NA FRENTE AGENTE DE ENDEMIAS, E COM SÍMBOLO DO MUNICÍPIO, COM REGULADOR DE TAMANHO ATRÁS.	**Unid.**	**18**
9	**UNIFORME DA VIGILÂNCIA SANITÁRIA**. **Especificação:** CAMISA POLO, TECIDO MALHA PIQUE – COR – PRETA; AO LADO NA MANGA UMA LISTRA DE VERDE NILO E NA LATERAL, FRENTE: COM O BRASÃO DO MUNICÍPIO DO LADO ESQUERDO DO PEITO BORDADO; COSTA: COM A LOGOMARCA DA VIGILÂNCIA SANITÁRIA NA COR VERDE NILO, AZUL MARINHO E LARANJA NEON E NOME ESCRITO VIGILÂNCIA SANITÁRIA.	**Unid.**	**6**
10	**UNIFORME DO LABORATÓRIO ANTÔNIO VIANA**. **Especificação:** BONÉ NA COR PRETA, ESCRITO NA FRENTE VIGILÂNCIA SANITÁRIA, COM A LOGOMARCA DA VIGILÂNCIA SANITÁRIA NA COR VERDE NILO, LARANJA NEON E AZUL MARINHO.	**Unid.**	**6**
11	**UNIFORME DA VIGILÂNCIA SANITÁRIA.** **Especificação**: COLETE, TECIDO PIQUE – COR – VERDE NILO, FRENTE: COM O BRASÃO DO MUNICÍPIO DO LADO ESQUERDO E O BRASÃO DA SEMUS DO LADO DIREITO BORDADO; COM UMA FACHA NA COR LARANJA NEON; DOIS BOLSOS ESQUERDO E DIREITO; COSTA: COM A LOGOMARCA DA VIGILÂNCIA SANITÁRIA COM O NOME VIGILÂNCIA SANITÁRIA PREENCHIDO DE BRANCO E JACAREACANGA (COR BRANCA) COM UMA FACHA LARANJA NEON.	**Unid.**	**6**

REPÚBLICA FEDERATIVA DO BRASIL
ESTADO DO PARÁ
PREFEITURA MUNICIPAL DE JACAREACANGA

12	**UNIFORME DA ZOONOZES**. **Especificação:** CAMISA POLO, TECIDO MALHA PIQUE – COR – MARRON, COM O BRASÃO DO MUNICÍPIO DO LADO ESQUERDO DO PEITO BORDADO; COSTA: COM A LOGOMARCA DO SETOR DE CONTROLE DE ZOONOSE; COM GOLA E O PUNHO VERDE-FOLHA.	**Unid.**	**16**
13	**UNIFORME DA UBS - ALTO TAPAJÓS E SÃO FRANCISCO. Especificação**: CAMISA POLO, TECIDO MALHA PIQUE – COR – VERDE BEBÊ, COM O BRASÃO DA PMJ DO LADO ESQUERDO DO PEITO BORDADO; COSTA: COM A LOGOMARCA DA UNIDADE BÁSICA DE SAÚDE E PREFEITURA JACAREACANGA-PA ESCRITO (COR PRETA); E COM A LOGOMARCA DO SUS DO LADO ESQUERDO E DIREITO DA MANGA TAMANHO (PP, M, G. P E GG).	**Unid.**	**65**
14	LENÇOL HOSPITALAR EM TECIDO 100% ALGODÃO PARA MACA MED. 1,5 MX 2,5M COR BRANCA	**Unid.**	**150**
15	TRAVESSEIRO INFANTIL COM ENCOLHIMENTO 100% FIBRA POLIESTER, 0,30 X 0,40, ENCAPADO COM NAPA NA COR AZUL CELESTE.	**Unid.**	**20**
16	**CALÇA DE OPERAÇÕES EM TECIDO RIP STOP NA COR PRETA**, TAMANHO G 08 E GG 02 COM REFORÇO DA COSTURA ENTRE AS PERNAS E NA ÁREA ABAIXO CALÇA DE OPERAÇÕES EM TECIDO RIP STOP PARA OS VIGIAS DO JOELHO C/ FECHAMENTO EM BOTÃO EM PLÁSTICO RESISTENTE NA COR PRETA E ZÍPER FRONTAL, BOLSOS DIANTEIROS EMBUTIDOS COM ABERTURA OBLIQUA TIPO FACA. BOLSOS LATERAIS NA DIMENSÃO (11 CM DE ALTURA E 17 CM DE LARGURA), LOCALIZADO A APROX. 3 CM DO JOELHO, LAPELA COM 7 CM LARGURA NO COMPRIMENTO DO BOLSO. BOLSOS TRASEIROS NA DIMENSÃO (11 CM DE ALTURA E 14 CM DE LARGURA) TIPO CARGO COM FENDAS E OUTRO DO LADO DIREITO A 1 CM DE DISTÂNCIA, C/ 4 CM DE LARGURA OS DOIS DETALHES COM ALTURA DO BOLSO. LAPELA DE 5 CM DE LARGURA NO COMPRIMENTO DO BOLSO E FECHAMENTO EM VELCRO.	**Unid.**	**10**
17	**BONÉ EM TECIDO RIP STOP NA COR PRETA PARA OS VIGIAS Especificação**: BONÉ EM TECIDO RIP STOP NA COR PRETA COM A PALAVRA VIGIA NAS LATERAIS NA COR BRANCA E BORDADO ELETRÔNICO NA FRENTE COM BRASÃO DA PMJ COM DIMENSÃO 6 CM LADO	**Unid.**	**10**

REPÚBLICA FEDERATIVA DO BRASIL
ESTADO DO PARÁ
PREFEITURA MUNICIPAL DE JACAREACANGA

18	**BONÉ EM TECIDO RIP STOP NA COR AZUL PARA OS MOTORISTAS Especificação**: BONÉ EM TECIDO RIP STOP NA COR AZUL COM A PALAVRA MOTORISTA NAS LATERAIS NA COR BRANCA E BORDADO ELETRÔNICO NA FRENTE COM BRASÃO DA PMJ COM DIMENSÃO 6 CM LADO	**Unid.**	**10**
19	**CALÇA DE OPERAÇÕES EM TECIDO RIP STOP PARA MOTORISTAS Especificação**: CALÇA DE OPERAÇÕES EM TECIDO RIP STOP NA COR AZUL, TAMANHO GG 02 E G 08 COM REFORÇO DA COSTURA ENTRE AS PERNAS E NA ÁREA ABAIXO DO JOELHO C/ FECHAMENTO EM BOTÃO EM PLÁSTICO RESISTENTE NA COR PRETA E ZÍPER FRONTAL, BOLSOS DIANTEIROS EMBUTIDOS COM ABERTURA OBLIQUA TIPO FACA. BOLSOS LATERAIS NA DIMENSÃO (11 CM DE ALTURA E 17 CM DE LARGURA), LOCALIZADO A APROX. 3 CM DO JOELHO, LAPELA COM 7 CM LARGURA NO COMPRIMENTO DO BOLSO. BOLSOS TRASEIROS NA DIMENSÃO (11 CM DE ALTURA E 14 CM DE LARGURA) TIPO CARGO COM FENDAS E OUTRO DO LADO DIREITO A 1 CM DE DISTÂNCIA, C/ 4 CM DE LARGURA OS DOIS DETALHES COM ALTURA DO BOLSO. LAPELA DE 5 CM DE LARGURA NO COMPRIMENTO DO BOLSO E FECHAMENTO EM VELCRO.	**Unid.**	**10**
20	**CAMISA EM TECIDO PIQUET MANGA POLO Especificação**: CAMISAS EM TECIDO PIQUET MANGA POLO NA COR VERDE, TAMANHO M 10 E G10. GOLA POLO, COM BORDADO LADO ESQUERDO DO BRASÃO DA PMJ E COM O NOME SEMUS DO LADO ESQUERDO , NA FRENTE A CRUZ BORDADA, E ABAIXO O NOME HOSPITAL MUNICIPAL DE JACAREACANGA E NAS COSTAS O NOME HOSPITAL MUNICIPAL DE JACAREACANGA TAMANHO MAIOR. SEGUE MODELO FOTO EM ANEXO.	**Unid.**	**20**
21	**CAMISAS EM TECIDO PIQUET MANGA POLO NA COR PRETA**, TAMANHO G 008 E GG 04. GOLA POLO, COM BORDADO LADO ESQUERDO DO BRASÃO DA PMJ E COM O NOME SEMUS DO LADO ESQUERDO , NA FRENTE A CRUZ BORDADA, E ABAIXO O NOME HOSPITAL MUNICIPAL DE JACAREACANGA E NAS COSTAS O NOME HOSPITAL MUNICIPAL DE JACAREACANGA TAMANHO MAIOR. SEGUE MODELO FOTO EM ANEXO.	**Unid.**	**12**
22	**CONJUNTO (CAMISA E SAIA) SAIA EM TECIDO BRIM 100%, Especificação:** CAMISA E SAIA) EM TECIDO BRIM LEVE 100% ALGODÃO, SARJA 2X1, GRAMATURA	**Unid.**	**10**

	APROXIMADA 190 G/MÝ COM TEOR DE ENCOLHIMENTO MENOR OU IGUAL A 10%. CAMISA EM TECIDO PIQUET MANGA POLO ESPECIFICAÇÃO: CAMISAS EM TECIDO PIQUET MANGA POLO NA COR BEJE CLARO. MARCA/FABRICANTE: MEDIDAS APROXIMADAMENTE M 02 E G 02 E GG 02.		
23	**CAMISAS EM TECIDO PIQUET MANGA POLO NA COR AZUL**, TAMANHO G 008 E GG 04. GOLA POLO, COM BORDADO LADO ESQUERDO DO BRASÃO DA PMJ E COM O NOME SEMUS DO LADO ESQUERDO , NA FRENTE A CRUZ BORDADA, E ABAIXO O NOME HOSPITAL MUNICIPAL DE JACAREACANGA E NAS COSTAS O NOME HOSPITAL MUNICIPAL DE JACAREACANGA TAMANHO MAIOR. SEGUE MODELO FOTO EM ANEXO.	**Unid.**	**12**
24	**CAMISAS EM TECIDO PIQUET MANGA POLO NA COR BEJE CLARO**, TAMANHO P 08, M 10, G 36 E GG 06. GOLA POLO, COM BORDADO LADO ESQUERDO DO BRASÃO DA PMJ E COM O NOME SEMUS DO LADO ESQUERDO, NA FRENTE A CRUZ BORDADA, E ABAIXO O NOME HOSPITAL MUNICIPAL DE JACAREACANGA E NAS COSTAS O NOME HOSPITAL MUNICIPAL DE JACAREACANGA TAMANHO MAIOR. SEGUE MODELO FOTO EM ANEXO.	**Unid.**	**60**
25	LENÇOL HOSPITALAR EM TECIDO 100% ALGODÃO PARA MACA MED. 2M X 1,5M COR BRANCA	**Unid.**	**400**
26	**CAPOTES PARA O CENTRO CIRURGICO Especificação:** CAPOTES EM TECIDO BRIM LEVE 100% ALGODÃO, SARJA 2X1, GRAMATURA APROXIMADA 190 G/MÝ, COM TEOR DE ENCOLHIMENTO MENOR OU IGUAL A 10%. MARCA/FABRICANTE: MEDIDAS GG, TECIDO BRIM LEVE, COR VERDE.	**Unid.**	**60**
27	**LENÇOL DE MESA CIRÚRGICA EM TECIDO BRIM LEVE, 2,20 X 1,50M. Especificação:** LENÇOL DE MESA CIRÚRGICA EM TECIDO BRIM LEVE 100% ALGODÃO, SARJA 2X1, GRAMATURA APROXIMADA 190 G/MÝ, COM TEOR DE ENCOLHIMENTO MENOR OU IGUAL A 10%. MARCA/FABRICANTE: MEDIDAS APROXIMADAMENTE 2,20 X 1,50M, TECIDO BRIM LEVE, COR VERDE.	**Unid.**	**50**
28	**FRONHA PARA LAP CIRURGICO Especificação:** FRONHAS EM TECIDO BRIM LEVE 100% ALGODÃO, SARJA 2X1, GRAMATURA APROXIMADA 190 G/MÝ, COM TEOR DE ENCOLHIMENTO MENOR OU IGUAL A 10%. MARCA/FABRICANTE: MEDIDAS 0,50X0,70, TECIDO BRIM LEVE, COR VERDE.	**Unid.**	**50**

29	**CONJUNTO (JALECO E CALÇA) EM TECIDO BRIM GROSSO 100%**, **Especificação:** CONJUNTO (JALECO E CALÇA) EM TECIDO BRIM LEVE 100% ALGODÃO, SARJA 2X1, GRAMATURA APROXIMADA 190 G/MÝ COM TEOR DE ENCOLHIMENTO MENOR OU IGUAL A 10%. JALECO SEM ABERTURA, GOLA MODELO V COM REVEL, 02 BOLSOS FRONTAL NO LADO DIREITO E ESQUERDO NA PARTE INFERIOR, MANGA JAPONESA. CALÇA COM ELÁSTICO CHATO Nº 16, SEM BOLSO. MARCA/FABRICANTE: MEDIDAS APROXIMADAMENTE P 10, M 38 E G 10 E GG 12, TECIDO BRIM GROSSO, COR VERDE ESCURO.	**Unid.**	**20**
30	**CONJUNTO (JALECO E CALÇA) EM TECIDO BRIM GROSSO 100%, Especificação**: CONJUNTO (JALECO E CALÇA) EM TECIDO BRIM LEVE 100% ALGODÃO, SARJA 2X1, GRAMATURA APROXIMADA 190 G/MÝ COM TEOR DE ENCOLHIMENTO MENOR OU IGUAL A 10%. JALECO SEM ABERTURA, GOLA MODELO V COM REVEL, 02 BOLSOS FRONTAL NO LADO DIREITO E ESQUERDO NA PARTE INFERIOR, MANGA JAPONESA. CALÇA COM ELÁSTICO CHATO Nº 16, SEM BOLSO. MARCA/FABRICANTE: MEDIDAS APROXIMADAMENTE P 10, M 38 E G 10 E GG 12, TECIDO BRIM GROSSO, COR VERDE CLARO.	**Unid**	**70**
31	**CAMPO CIRÚRGICO EM TECIDO BRIM LEVE 100%. Especificação:** CAMPO CIRÚRGICO EM TECIDO BRIM LEVE 100% ALGODÃO, SARJA 2X1, GRAMATURA APROXIMADA 190 G/MÝ, COM TEOR DE ENCOLHIMENTO MENOR OU IGUAL A 10%. MARCA/FABRICANTE: MEDIDAS APROXIMADAMENTE 1,00X1,50CM, TECIDO BRIM LEVE, COR VERDE.	**Unid.**	**100**
32	**CAMPO CIRÚRGICO EM TECIDO BRIM LEVE 100%. Especificação**: CAMPO CIRÚRGICO EM TECIDO BRIM LEVE 100% ALGODÃO, SARJA 2X1, GRAMATURA APROXIMADA 190 G/MÝ, COM TEOR DE ENCOLHIMENTO MENOR OU IGUAL A 10%. MARCA/FABRICANTE: MEDIDAS APROXIMADAMENTE 0,50X0,50CM, TECIDO BRIM LEVE, COR VERDE.	**Unid.**	**100**
33	**CAMPO CIRÚRGICO EM TECIDO BRIM LEVE 100% ALGODÃO, SARJA Especificação**: CAMPO CIRÚRGICO EM TECIDO BRIM LEVE 100% ALGODÃO, SARJA 2X1, GRAMATURA APROXIMADA 190 G/MÝ, COM TEOR DE ENCOLHIMENTO MENOR OU IGUAL A 10%. MARCA/FABRICANTE: MEDIDAS APROXIMADAMENTE 2,00 X 1,50M, TECIDO BRIM LEVE, COR VERDE.	**Unid.**	**100**

REPÚBLICA FEDERATIVA DO BRASIL
ESTADO DO PARÁ
PREFEITURA MUNICIPAL DE JACAREACANGA

34	**CAMPO CIRÚRGICO EM TECIDO BRIM LEVE 100%, Especificação**: CAMPO CIRÚRGICO EM TECIDO BRIM LEVE 100% ALGODÃO, SARJA 2X1, GRAMATURA APROXIMADA 190 G/MÝ, COM TEOR DE ENCOLHIMENTO MENOR OU IGUAL A 10%. MARCA/FABRICANTE: OU IGUAL A 10%. MARCA/FABRICANTE: MEDIDAS APROXIMADAMENTE 1,60 X 1,60M, TECIDO BRIM LEVE, COR VERDE.	**Unid.**	**70**
35	**CAMPO FENESTRADO COM ORIFÍCIO. Especificação**: CAMPO FENESTRADO COM ORIFÍCIO MEDINDO 15 X 04 CM, COM REFORÇO, LOCALIZADO NO CENTRO DO CAMPO NO SENTIDO DO COMPRIMENTO, TECIDO BRIM LEVE 100% ALGODÃO, SARJA 2X1, GRAMATURA APROXIMADA 190 G/MÝ, COM TEOR DE ENCOLHIMENTO MENOR OU IGUAL A 10%. MARCA/FABRICANTE: MEDIDAS APROXIMADAMENTE 1,00X1,00CM, TECIDO BRIM LEVE, COR VERDE.	**Unid.**	**70**
36	**CAMPO FENESTRADO COM ORIFÍCIO. Especificação**: CAMPO FENESTRADO COM ORIFÍCIO MEDINDO 15 X 04 CM, COM REFORÇO, LOCALIZADO NO CENTRO DO CAMPO NO SENTIDO DO COMPRIMENTO, TECIDO BRIM LEVE 100% ALGODÃO, SARJA 2X1, GRAMATURA APROXIMADA 190 G/MÝ, COM TEOR DE ENCOLHIMENTO MENOR OU IGUAL A 10%. MARCA/FABRICANTE: MEDIDAS APROXIMADAMENTE 0,50X0,50CM, TECIDO BRIM LEVE, COR VERDE.	**Unid.**	**70**
37	GORRO EM TECIDO BRIM LEVE 100% ALGODÃO, SARJA 2X1, GRAMATURA APROXIMADA 190 G/MÝ, COM TEOR DE ENCOLHIMENTO MENOR OU IGUAL A 10%. MARCA/FABRICANTE: MEDIDAS GG, TECIDO BRIM LEVE, COR VERDE.	**Unid.**	**50**
38	GORRO EM TECIDO BRIM LEVE 100% ALGODÃO, SARJA 2X1, GRAMATURA APROXIMADA 190 G/MÝ, COM TEOR DE ENCOLHIMENTO MENOR OU IGUAL A 10%. MARCA/FABRICANTE: MEDIDAS GG, TECIDO BRIM LEVE, COR BEJE.	**Unid.**	**60**
39	**CONJUNTO (CAMISA E SHORTS) EM TECIDO BRIM 100% ALGODÃO PARA OS PACIENTES Especificação**: CONJUNTO (JALECO E SHORTS) EM TECIDO CRETONE 100% ALGODÃO, COM TEOR DE ENCOLHIMENTO MENOR OU IGUAL A 10%. JALECO SEM ABERTURA, GOLA MODELO CARECA COM REVEL, SEM BOLSO, MANGA JAPONESA. SHORTS COM ELÁSTICO CHATO Nº 16, SEM BOLSO. MARCA/FABRICANTE: MEDIDAS M30 E G 70, TECIDO BRIM GROSSO, COR AZUL BEBÊ.	**Unid.**	**100**

40	**CAMISOLA PACIENTE ADULTO EM TECIDO 100% ALGODÃO, 1,25M. Especificação:** CAMISOLA PACIENTE ADULTO EM TECIDO 100% ALGODÃO, COM TEOR DE ENCOLHIMENTO MENOR OU IGUAL A 10%, ABERTURA POSTERIOR COM TRANSPASSE FECHADO POR AMARRIL, MANGA JAPONESA, TAMANHO MÉDIO DE COMPRIMENTO 1,25M. MARCA/FABRICANTE: MEDIDAS APROXIMADAMENTE TAMANHO ÚNICO, COR AZUL CLARO.	**Unid.**	**50**
41	**MASCARAS Especificação**: GORRO EM TECIDO BRIM LEVE 100% ALGODÃO, SARJA 2X1, GRAMATURA APROXIMADA 190 G/MÝ, COM TEOR DE ENCOLHIMENTO MENOR OU IGUAL A 10%. MARCA/FABRICANTE: MEDIDAS M , TECIDO BRIM LEVE, COR VERDE.	**Unid.**	**50**
42	**PANTUFAS PARA O CENTRO CIRURGICO Especificação**: GORRO EM TECIDO BRIM LEVE 100% ALGODÃO, SARJA 2X1, GRAMATURA APROXIMADA 190 G/MÝ, COM TEOR DE ENCOLHIMENTO MENOR OU IGUAL A 10%. MARCA/FABRICANTE: MEDIDAS M , TECIDO BRIM LEVE, COR VERDE CLARO.	**Par**	**60**
43	**CONJUNTO (JALECO E SAIA)EM TECIDO BRIM GROSSO 100%, Especificação**: CONJUNTO (JALECO E SAIA) EM TECIDO BRIM LEVE 100% ALGODÃO, SARJA 2X1, GRAMATURA APROXIMADA 190 G/MÝ COM TEOR DE ENCOLHIMENTO MENOR OU IGUAL A 10%. JALECO SEM ABERTURA, GOLA MODELO V COM REVEL, 01 BOLSO FRONTAL NO LADO DIREITO NA PARTE INFERIOR, MANGA JAPONESA. SAIA, SEM BOLSO. MARCA/FABRICANTE: MEDIDAS APROXIMADAMENTE M 02 E G 02 E GG 02, TECIDO BRIM GROSSO, COR VERDE CLARO.	**Unid.**	**50**
44	**UNIFORME DA SECRETARIA MUNICIPAL DE ASSISTÊNCIA SOCIAL-SEMAS**, CAMISA POLO, TECIDO PIQUET, NA COR PRETA, COM GOLAS E RIBANA NO BRAÇO DE COR VERDE FRENTE: BOLSO DO LADO ESQUERDO SUPERIOR BORDADO CONTENDO A LOGO MARCAR DA SECRETARIA MUNICIPAL DE ASSISTÊNCIA SOCIAL-SEMAS COSTA: NOME DA SECRETARIA DE ASSISTÊNCIA SOCIAL PINTADO (COR DA LETRA: BRANCA). MANGA ESQUERDA BORDADA BANDEIRA DO PARÁ; MANGA DIREITA BORDADA BRASÃO DO MUNICÍPIO. TAMANHOS: P, M, G.	**Unid.**	**30**
45	**UNIFORME DO CONSELHO TUTELAR DA CRIANÇA E DO ADOLESCENTE**, TECIDO PIQUET, CAMISA POLO, NA COR PRETA, COM GOLAS E RIBANA NO BRAÇO DE	**Unid.**	**10**

	COR VERDE FRENTE: BOLSO DO LADO ESQUERDO SUPERIOR BORDADO CONTENDO A LOGO MARCAR CONSELHO TUTELAR DA CRIANÇA E DO ADOLESCENTE. COSTA: NOME CONSELHO TUTELAR PINTADO (COR DA LETRA: BRANCA). MANGA ESQUERDA BORDADA BANDEIRA DO PARÁ; MANGA DIREITA BORDADA BRASÃO DO MUNICÍPIO TAMANHO: P, M E G		
46	**CAMISA MANGA CURTA COR VERDE E Especificações**, NO ANEXO TECIDO ALGODÃO 09-P 28-M 17- G 02 PP 02GG	**Unid.**	**58**
47	CALÇA COM FAIXA LUMINOSO NAS PERNAS COM ELÁSTICO NA CINTURA TECIDO ALGODÃO TAMANHO ÚNICO	**Unid.**	**10**
48	CAMISA MANGA LONGA COR VERDE GOLA PRETA TECISO PV, 5 M 5 G E 02 GG	**Unid.**	**12**
49	CALÇA DE ELÁSTICO NA CINTURA TAMANHO M COR VERDE COM FAIXA LUMINO TECIDO. ALGODÃO	**Unid.**	**20**
50	**UNIFORME DA SECRETARIA MUNICIPAL DE ASSUNTOS INDÍGENAS**, CAMISA POLO, TECIDO PV- COR PRETA COM GOLA VERDE, BOLSO: LOGOMARCA DA SECRETARIA E FUNÇÃO DE ASG, LETRA NA COR BRANCA. MANGA ESQUERDA: BANDEIRA DO PARÁ; MANGA DIREITA: BRASÃO DO MUNICÍPIO, COSTA BRASÃO E SIGLA DA SECRETARIA. TAMANHO P E M	**Unid.**	**6**
51	**UNIFORME DA SECRETARIA MUNICIPAL DE ASSUNTOS INDÍGENAS**, CAMISA POLO, TECIDO PV- COR BRANCA COM GOLA VERDE, BOLSO: LOGOMARCA DA SECRETARIA E FUNÇÃO DE ASG, LETRA NA COR PRETA. MANGA ESQUERDA: BANDEIRA DO PARÁ; MANGA DIREITA: BRASÃO DO MUNICÍPIO, COSTA LOGOMARCA E SIGLA DA SECRETARIA TAMANHO P E M	**Unid.**	**6**
52	**UNIFORME DA SECRETARIA MUNICIPAL DE AGRICULTURA E MINERAÇÃO**. CAMISA PÓLO; TECIDO PV; COR CHUMBO; BOLSO C/ LOGOMARCA SEMAM; COSTA – SECRETARIA DE AGRICULTURA E MINERAÇÃO (COR BRANCO); MANGA ESQUERDA BANDEIRA DE JACAREACANGA; MANGA DIREITA BRASÃO DO MUNICÍPIO; TAMANHO (P, M, G, GG)	**Unid.**	**34**
53	**BONÉ EM TECIDO RIP STOP NA COR PRETA Especificação**: BONÉ EM TECIDO RIP STOP NA COR PRETA COM DETALHES EM FITA REFLETIVA COM 2 CM LARGURA E 5 CM COMPRIMENTO, 0,5 CM ACIMA PALAVRA FISCALIZAÇÃO NAS LATERAIS E BORDADO ELETRÔNICO NA FRENTE COM BRASÃO DO	**Unid.**	**18**

	COMTRANJA COM DIMENSÃO 6 CM LADO, PALAVRA COMTRANJA (5 CM DE COMP. E 1,5 CM DE LARGURA). NAS LATERAIS A PALAVRA FISCALIZAÇÃO (5 CM DE COMP. E 2 CM DE LARGURA)		
54	**CAMISA EM MALHA PV MANGA CURTA** **Especificação**: CAMISAS EM MALHA PV MANGA CURTA NA COR PRETA NO TAMANHO P M G GG. GOLA REDONDA E PUNHO EM TECIDO RIBANA, COM BORDADO LADO ESQUERDO DO BRASÃO DO COMTRANJA COM DIMENSÃO DE 6 CM, COM A PALAVRA COMTRANJA NAS DIMENSÕES (5 CM DE COMP. E 1,5 CM DE ALTURA), LOGO ABAIXO NA COR AMARELA, E DO LADO DIREITO A PALAVRA AG. DE FISCALIZAÇÃO DE TRÂNSITO NA COR AMARELA (2 CM ALTURA) . NA COSTA A PALAVRA NAS DIMENSÕES (25 CM DE COMP. E 5 CM DE ALTURA) E LOCALIZADO 1,5 CM ABAIXO A PALAVRA FISCALIZAÇÃO NAS DIMENSÕES (20 CM DE COMP. E 3 CM DE ALTURA), NA COR AMARELO DOURADO.	**Unid.**	**18**
55	**CAMISA EM MALHA PV MANGA LONGA** **Especificação**: CAMISAS EM MALHA PV MANGA LONGA NA COR PRETA NOS TAMANHOS P M G GG, GOLA REDONDA E PUNHO EM TECIDO RIBANA, DETALHES EM FITA REFLETIVA NA MANGA MEDINDO 2,5 CM COM BORDADO LADO ESQUERDO DO BRASÃO DO CONFORME MODELO COM DIMENSÃO DE (6 CM), COM A PALAVRA COMTRANJA NAS DIMENSÕES (5 CM DE COMP. E 1,5 DE ALTURA), LOGO ABAIXO NA COR PRETA, E DO LADO DIREITO A PALAVRA AG. DE FISCALIZAÇÃO DE TRÂNSITO NA COR PRETA (2 CM ALTURA) NA COSTA A PALAVRA COMTRANJA NAS DIMENSÕES (25 CM DE COMP. E 5 CM DE ALTURA) E LOCALIZADO 1,5 CM ABAIXO A PALAVRA FISCALIZAÇÃO NAS DIMENSÕES (20 CM DE COMP. E 3 CM DE ALTURA), NA COR AMARELO DOURADO.	**Unid.**	**18**
56	**CAMISA DE OPERAÇÕES EM TECIDO RIP STOP...** **Especificação**: CAMISAS DE OPERAÇÕES EM TECIDO RIP STOP NA COR PRETA, FECHAMENTO FRONTAL C/ BOTÕES PRETOS EMBUTIDOS. MANGA LONGA COM ZÍPER REFORÇADO EMBUTIDO PARA ENCAIXE DE MANGA COMPRIDA DA MESMA COR COM DETALHES EM FITA REFLETIVA COM 3 CM DE LARGURA AO REDOR DO FINAL DA MANGA CURTA SOBREPOSTO AO ZÍPER REFORÇADO EMBUTIDO. BORDADOS MANGA ESQUERDA BRASÃO DO MUNICÍPIO DE JACAREACANGA (7 CM DE COMP. E 5 CM DE ALTURA),	**Unid.**	**18**

	MANGA DIREITA BANDEIRA DO MUNICÍPIO DE JACAREACANGA (7 CM DE COMP. E 5 CM DE ALTURA), PARTE DE TRÁS COR AMARELO OURO, PALAVRA COMTRANJA (20 CM DE COMP. E 5 CM DE ALTURA) E LOCALIZADO 1,5 CM ABAIXO A PALAVRA FISCALIZAÇÃO (25 CM DE COMP. E 5 CM DE ALTURA), NOME DE IDENTIFICAÇÃO NA COR AMARELO OURO (12 CM DE COMP. E 2 CM DE ALTURA), LOCALIZADO ACIMA DO BOLSO ESQUERDO. TIPO SANGUÍNEO NA COR VERMELHO ESCURO (3 CM DE COMP. E 1,5 CM DE ALTURA), LOCALIZADO LADO ESQUERDO DO NOME DE IDENTIFICAÇÃO A 1,5 CM DE DISTÂNCIA. BRASÃO DO COMTRANJA LOCALIZADO ACIMA DO BOLSO DIREITO E TERÁ DIMENSÃO DE 6 CM, COM A PALAVRA COMTRANJA (5CM DE COMP. E 1,5 CM DE ALTURA) LOGO ABAIXO NA COR AMARELA. BOLSOS FRONTAIS LADO ESQUERDO E DIREITO, FECHA NA FRENTE COM VELCRO INVISÍVEL E FITA REFLETIVA DE 5 CM DE LARGURA NAS LAPELAS COM O MESMO COMPRIMENTO. GOLA NA COR AZUL CELESTE. LAPELA NA COR AZUL CELESTE COM FECHO EM BOTÃO EM PLÁSTICO RESISTENTE NA COR PRETA PERTO DA GOLA. FITA REFLETIVA NA PARTE DE TRÁS E EM TODA A EXTENSÃO LOCALIZADO NO INICIO NA COR AZUL COM 5 CM DE ALTURA. FITA REFLETIVA NA PARTE DA FRENTE LOCALIZADA NAS LATERAIS DA COR AMARELA A PARTIR DE 5 CM DAS COSTURAS LATERAIS (5 CM DE COMP. E 30 CM DE ALTURA).		
57	**CALÇA DE OPERAÇÕES EM TECIDO RIP STOP... Especificação**: CALÇA DE OPERAÇÕES EM TECIDO RIP STOP NA COR PRETA, COM REFORÇO DA COSTURA ENTRE AS PERNAS E NA ÁREA ABAIXO DO JOELHO C/ FECHAMENTO EM BOTÃO EM PLÁSTICO RESISTENTE NA COR PRETA E ZÍPER FRONTAL, BOLSOS DIANTEIROS EMBUTIDOS COM ABERTURA OBLIQUA TIPO FACA. BOLSOS LATERAIS NA DIMENSÃO (11 CM DE ALTURA E 17 CM DE LARGURA), LOCALIZADO A APROX. 3 CM DO JOELHO, TIPO CARGO COM FENDA E DETALHE VERTICAL DE 8 CM DE LARGURA E OUTRO REFLETIVO, A 1 CM DE DISTÂNCIA, C/ 4 CM DE LARGURA AMBOS COM ALTURA DO BOLSO. LAPELA COM 7 CM LARGURA NO COMPRIMENTO DO BOLSO. BOLSOS TRASEIROS NA DIMENSÃO (11 CM DE ALTURA E 14 CM DE LARGURA) TIPO CARGO COM FENDAS E DOIS REFLETIVOS DO LADO ESQUERDO E OUTRO DO LADO DIREITO A 1 CM DE DISTÂNCIA, C/ 4 CM DE	**Unid.**	**18**

	LARGURA OS DOIS DETALHES COM ALTURA DO BOLSO. LAPELA DE 5 CM DE LARGURA NO COMPRIMENTO DO BOLSO E FECHAMENTO EM VELCRO.		
58	**COTURNO TÁTICO**: CONFECCIONADO EM COURO SEMI-CROMO NA COR PRETA, DE PRIMEIRA QUALIDADE HIDROFUGADO, SEM MARCAS, ISENTA DE CORTES, FUROS, CICATRIZES, BEM COMO SINAIS DE PARASITAS, OU SEJA, CARRAPATOS, BERNES E OUTROS DEFEITOS PROVOCADOS POR RISCOS DE CERCA, CHIFRADAS, MARCAS DE FOGO, ETC.., COM ESPESSURA MÍNIMA DE 2,0 MM, CANO E LINGÜETA EM TECIDO PLANO NÁILON/POLIAMIDA (CORDURA OU SIMILAR), FORRADO INTERNAMENTE EM POLIAMIDA/POLIESTER, FECHAMENTO EM ATACADOR E ZIPER, ILHOSES, PALMILHA DE MONTAGEM ANTI PERFURAÇÃO NÃO METALICA, PALMILHA DE LIMPEZA EM LÁTEX E SOLADO TRI COMPONENTE NA COR PRETA TEMPO MÍNIMO DE 60 MINUTOS, ABSORÇÃO DE ÁGUA APÓS 60 MINUTOS - MÁXIMO 0,2G, PERMEABILIDADE AO VAPOR DE ÁGUA, COEFICIENTE DE VAPOR DE ÁGUA MÍNIMO 2,0 MG/CM2H MÍNIMO 20 MG/CM2. 2.3 FORRO DO CANO E DA LINGUETA, EM 15% POLIAMIDA \ 85% POLIÉSTER, RÁPIDA DISPERSÃO DA TRANSPIRAÇÃO, ACELERADO TRANSPORTE DA UMIDADE, COMPLETAMENTE RESPIRÁVEL, TOQUE MACIO E CONFORTÁVEL E SUPERIOR RESISTÊNCIA À ABRASÃO	**Unid.**	**18**
59	**CINTURÃO TÁTICO**: MODELO FORÇA NACIONAL; FORMADO POR CINTO LOMBAR INTERNO FIXADO AO CINTO EXTERNO POR PRESILHAS (02 NA FRENTE E 01 NAS COSTAS) COM FECHAMENTO EM FIVELA DE FECHAMENTO TRIPLO; CINTO LOMBAR INTERNO; EM NYLON RIP STOP; NA COR PRETA; COM CAMADA INTERNA EM TELA SPACYL; PRESILHAS EM NYLON 600, NA COR PRETA; ACABAMENTO EM VIÉS ESPECIAL E FECHAMENTO EM FECHO DE CONTATO (FORMADO POR CONTATO MACHO E FÊMEA - COMPOSIÇÃO: 100% EM POLIAMIDA), COM REFORÇO DE ALTA DENSIDADE E GANCHOS DE 2,5MM); CINTO EXTERNO: EM NYLON RIP STOP; NA COR PRETA; COM CAMADA INTERNA EM TELA SPACYL; ACABAMENTO EM VIÉS ESPECIAL; FECHAMENTO TRIPLO EM FIVELA; PRODUZIDA EM NYLON RÍGIDO OU METAL.FAB. HARDEN.	**Unid.**	**18**

60	**PORTA TALONÁRIO DE PERNA**: CONFECCIONADA EM TODO O SEU CORPO EXTERNO, EM NYLOM RESISTENTE A ÀGUA, APLICAÇÃO DE DUAS CAMADAS DE PVC E HIDRO-REPELENTE, COMPOSIÇÃO 100% POLIAMIDA, GRAMATURA 386 M2 NA COR PRETO. DISPONDO NA PARTE FRONTAL DE UMA BOLSA MULTI USO COM LAPELA E REVESTIDA NA PARTE EXTERNA DE VELRO PARA COLOCAÇÃO DA IDENTIFICAÇÃO DA INSTITUIÇÃO OU DO AGENTE; E TRÊS PORTA CARREGADORES COM FECHAMENTO EM VELCRO; PARTE INTERNA COM FECHAMENTO EM ZÍPER E DUAS BOLSAS MULTI USO. FITA DE 50 MM COM PASSADORES E TRAVAMENTO SAQUE RÁPIDO PARA FIXAÇÃO NA PERNA; DUAS TRAVAS SAQUE RÁPIDO, PASSADORES E FITAS DE 25MM PARA FIXAÇÃO NO CINTO, FIXAÇÃO NA PERNA MODELO ARANHA, TIRA EMBORRACHADO PARA IDENTIFICAÇÃO DO AGENTE COM CONTORNO E NOME NA COR AMARELO E FUNDO NA COR PRETO. FAB. HARDEN.	**Unid.**	**18**
61	**LANTERNA TÁTICA:** ESPECIFICAÇÃO: COM LED REGULÁVEL, RESISTENTE A ÀGUA, ANTI-CORROSÍVO, COMPRIMENTO 14,0CM, REGULAGEM DE ALCANCE E FOCO, EM ALUMÍNIO, COR PRETA, LENTE DE VIDRO TEMPERADO ULTRA CLARA, COM REVESTIMENTO ANTI-REFLEXO, BRAÇADEIRA DE AÇO, ANTI-ROLL, UTILIZA-SE TRÊS PILHAS AAA OU UMA PILHA RECARREGÁVEL, ACIONAMENTO ATRAVÉS DE UM INTERRUPTOR DE CAUDA DE BOTÃO DE PRESSÃO EM 3 FASES, PRESSIONANDO UMA VEZ, LUZ FORTE, DUAS VEZES LUZ FRACA E TRÊS VEZES PARA LUZ PISCA PISCA FUNCIONANDO COMO ALERTA, CONTENDO OS ACESSÓRIOS COMO, UM CARREGADOR DE ENERGIA ELETRICA COM ENTRADA USB, UM CARREGADOR DE CARRO COM ENTRADA USB, UM CABO USB, UM CONE NA COR LARANJA E DUAS PILHAS RECARREGÁVEL.	**Unid.**	**18**
62	**GORRO OPERACIONAL**: DESCRIÇÃO DO TECIDO DO GORRO: CONFECCIONADA EM TECIDO EM ESTAMPA DE COR BRANCO FECHADO, PADRÃO (REFERÊNCIA) TECHNO RIP STOP DA SANTISTA, DISPONDO DO SEGUINTE: TRATAMENTO COM FPS E TRATAMENTO ANTIMICROBIAL, COM CARACTERÍSTICA DE "BACTERIOSTÁTICO" E "FUNGISTÁTICO DESCRIÇÃO DO GORRO: BRASÃO NA PARTE FRONTAL BORDADO NA PRÓPRIA PEÇA, COM REFORÇO EM TRIPLA CAMADA, COMPOSTO DE	**Unid.**	**18**

	ESPONJA, FORRO E TECIDO, AMBOS PRENSADO EM ALTA PRESSÃO, ACABAMENTO E FECHAMENTO EM VIÉS EM TODAS AS EXTREMIDADES, PALA ONDULADA E CURVADA. FECHAMENTO DA COSTURA EM MÁQUINAS COM UMA E DUAS AGULHAS, PESPONTADO DUPLO, MÁQUINA RETA E FECHAMENTO MANUAL. ETIQUETA DA CONFECÇÃO E IDENTIFICAÇÃO CONTENDO O NOME DA CONTRATANTE, COMPOSIÇÃO DO TECIDO.		
63	**COLETES DE FISCALIZAÇÃO AMBIENTAL DA SECRETARIA MUNICIPAL DE MEIO AMBIENTE E TURISMO** NA COM PRETA TECIDO TRICOLINE COM ELASTANO, COM BOLSO COM O BRASÃO DO MUNICÍPIO DO LADO DIREITO E DO LADO ESQUERDO A LOGOMARCA DA SECRETARIA DE MEIO AMBIENTE E TURISMO. TAM. P,M E G	**Unid.**	**8**
64	**COLETES DE AGENTE AMBIENTAL DA SECRETARIA MUNICIPAL DE MEIO AMBIENTE E TURISMO** NA COR VERDE TECIDO TRICOLINE COM ELASTANO, COM BOLSO COM LOGOMARCA DA SECRETARIA DE MEIO AMBIENTE E TURISMO DO LADO ESQUERDO E MANGA DIREITA BRASÃO DO MUNICÍPIO E MANGA ESQUERDA BANDEIRA DO PARÁ. TAM. P,M E G	**Unid.**	**8**
65	**UNIFORME SECRETARIA MUNICIPAL DE MEIO AMBIENTE E TURISMO**, CONJUNTOS: CALÇA EM BRIM E NA COR VERDE FOLHA, CAMISA DE MANGA LONGA EM MALHA FRIA DE ALGODÃO NA COR CINZA COM A LOGOMARCA DA SECRETARIA MUNICIPAL DE MEIO AMBIENTE E TURISMO; MANGA DIREITA BRASÃO DO MUNICÍPIO E MANGA ESQUERDA BANDEIRA DO MUNICÍPIO. TAM. P,M E G	**Unid.**	**15**
66	**UNIFORME SECRETARIA MUNICIPAL DE MEIO AMBIENTE E TURISMO**, CONJUNTOS: CALÇA EM BRIM E NA COR VERDE FOLHA, CAMISA DE MANGA LONGA EM MALHA FRIA DE ALGODÃO NA COR VERDE FOLHA COM A LOGOMARCA DA SECRETARIA MUNICIPAL DE MEIO AMBIENTE E TURISMO; MANGA DIREITA BRASÃO DO MUNICÍPIO E MANGA ESQUERDA BANDEIRA DO MUNICÍPIO. TAM. P,M E G	**Unid.**	**15**
67	**UNIFORME SECRETARIA MUNICIPAL DE MEIO AMBIENTE E TURISMO**, CAMISA SOCIAL, TECIDO TRICOLINE COM ELASTANO NA COR AZUL MARINHO COM BORDADO NO BOLSO COM LOGOMARCA DA SECRETARIA MUNICIPAL DE MEIO AMBIENTE E TURISMO; MANGA DIREITA BRASÃO DO MUNICÍPIO E MANGA ESQUERDA BANDEIRA DO PARÁ. TAM. P,M E G	**Unid.**	**15**

REPÚBLICA FEDERATIVA DO BRASIL
ESTADO DO PARÁ
PREFEITURA MUNICIPAL DE JACAREACANGA

68	**UNIFORME SECRETARIA MUNICIPAL DE MEIO AMBIENTE E TURISMO**, CAMISA POLO, TECIDO ALGODÃO COR VERDE COM BORDADO NO BOLSO COM LOGOMARCA DA SECRETARIA MUNICIPAL DE MEIO AMBIENTE E TURISMO; MANGA DIREITA BRASÃO DO MUNICÍPIO E MANGA ESQUERDA BANDEIRA DO PARÁ. TAM. P,M E G	**Unid.**	**15**
69	**UNIFORME SEC. MUNICIPAL DE ADMINISTRAÇÃO E FINANÇAS OU GABINETE Especificação**: UNIFORME SECRETARIA MUNICIPAL DE ADMINISTRAÇÃO OU GABINETE, CAMISA POLO, TECIDO PV - COR - CINZA COM GOLA VERDE, BOLSO: LOGOMARCA DO GOVERNO MUNICIPAL; COSTA: NOME SECRETARIA MUNICIPAL DE ADMINISTRAÇÃO OU GABINETE (COR BRANCA); MANGA ESQUERDA: MUNICÍPIO APROVADO UNICEF; MANGA DIREITA: BRASÃO DO MUNICÍPIO. TAMANHOS: P, M, G, GG,	**Unid.**	**102**
70	**UNIFORME SEC. MUNICIPAL DE ADMINISTRAÇÃO E FINANÇAS OU GABINETE Especificação**: UNIFORME SECRETARIA MUNICIPAL DE ADMINISTRAÇÃO OU GABINETE, CAMISA POLO, TECIDO PV - COR – VERDE FOLHA COM GOLA PRETA, BOLSO: LOGOMARCA DO GOVERNO MUNICIPAL; COSTA: NOME SECRETARIA MUNICIPAL DE ADMINISTRAÇÃO OU GABINETE (COR BRANCA); MANGA ESQUERDA: MUNICÍPIO APROVADO UNICEF; MANGA DIREITA: BRASÃO DO MUNICÍPIO. TAMANHOS: P, M, G, GG,	**Unid.**	**102**
71	**UNIFORME SEC. MUNICIPAL DE ADMINISTRAÇÃO E FINANÇAS OU GABINETE (VIGIA) Especificação**: UNIFORME SECRETARIA MUNICIPAL DE ADMINISTRAÇÃO OU GABINETE (VIGIA), CAMISA POLO, TECIDO PV - COR – PRETA COM GOLA PRETA, BOLSO: NOME VIGIA; COSTA: NOME SECRETARIA MUNICIPAL DE ADMINISTRAÇÃO OU GABINETE (COR BRANCA); MANGA ESQUERDA: BRASÃO DO PARÁ; MANGA DIREITA: BRASÃO DO MUNICÍPIO. TAMANHOS: P, M, G, GG,	**Unid.**	**104**
72	**UNIFORME SECRETARIA MUNICIPAL DE URBANIZAÇÃO, TRANSPORTE E SERVIÇOS PÚBLICOS. Especificação**: CONJUNTO CAMISA POLO, TECIDO ALGODÃO – COR - VERDE COM GOLA PRETA, BOLSO: LOGOMARCA DA SECRETARIA MUNICIPAL DE URBANIZAÇÃO, TRANSPORTE E SERVIÇOS PÚBLICOS; COSTA: NOME SEMUTRAN, BRASÃO DO MUNICÍPIO E DO GOVERNO; MANGA CURTA; FAIXA REFLETORAS, TAMANHO P. M. G E GG CALÇA COM BOLSO LATERAL;	**Unid**	**128**

REPÚBLICA FEDERATIVA DO BRASIL
ESTADO DO PARÁ
PREFEITURA MUNICIPAL DE JACAREACANGA

	TECIDO BRIM; COM FAIXA REFLETORAS. TAMANHO P. M. G E GG.		

1.2. DAS CONDIÇÕES E PRAZOS DE ENTREGA:

a) A contratada deverá enviar um representante ou responsável a Prefeitura Municipal de Jacareacanga/PA para realizar a medição técnica dos servidores e confrontar com a planilha de medição especificada neste Termo de Referencia.

b) Os produtos serão entregues nos respectivos Almoxarifados das Secretarias e Fundos Municipais da PMJ, acondicionados individualmente em saco plástico transparente, a fim de possibilitar a adequada separação, preservação e guarda.

c) As embalagens serão resistentes e de boa qualidade, contendo etiqueta externa com identificação básica do produto, modelo, cor, tamanho, numeração, quantidade e unidade administrativa;

d) A contratada será responsável pelo transporte dos materiais objeto desta Licitação nas Secretarias Municipais e Fundos Municipais da Prefeitura Municipal de Jacareacanga/PA;

e) Os produtos que estiverem em desconformidade com as especificações técnicas serão rejeitados pela PMJ.

f) A contratada deverá reparar, corrigir, remover, confeccionar ou substituir, às suas expensas, no total ou em parte, os produtos que se verificarem com defeitos ou incorreções resultantes dos materiais empregados;

g) Por medida de segurança, a compra e venda particular dos produtos, somente poderão ser realizados pela Prefeitura Municipal de Jacareacanga, constantes de lista fornecida por este mediante autorização da Diretoria de Compras de Jacareacanga.

2. IMAGENS DE REFERÊNCIA:

Item 01

REPÚBLICA FEDERATIVA DO BRASIL
ESTADO DO PARÁ
PREFEITURA MUNICIPAL DE JACAREACANGA

Item 02

Item 03

Item 04

Item 05

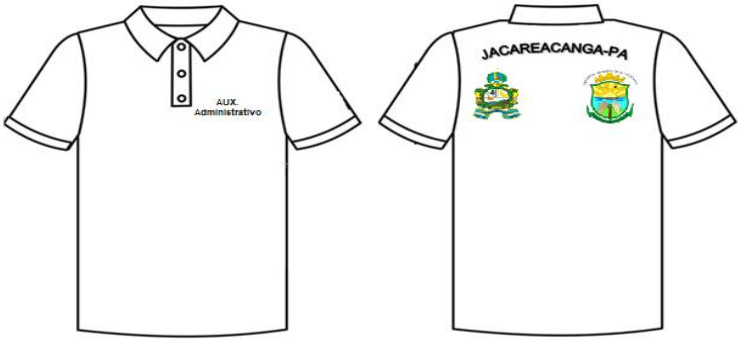

REPÚBLICA FEDERATIVA DO BRASIL
ESTADO DO PARÁ
PREFEITURA MUNICIPAL DE JACAREACANGA

Item 06

Item 07

Item 08

REPÚBLICA FEDERATIVA DO BRASIL
ESTADO DO PARÁ
PREFEITURA MUNICIPAL DE JACAREACANGA

Item 09

Item 10

Item 11

REPÚBLICA FEDERATIVA DO BRASIL
ESTADO DO PARÁ
PREFEITURA MUNICIPAL DE JACAREACANGA

Item 12

Item 13

Item 16

REPÚBLICA FEDERATIVA DO BRASIL
ESTADO DO PARÁ
PREFEITURA MUNICIPAL DE JACAREACANGA

Item 19

Item 20

Item 21

REPÚBLICA FEDERATIVA DO BRASIL
ESTADO DO PARÁ
PREFEITURA MUNICIPAL DE JACAREACANGA

Item 22

Item 23

Item 24

REPÚBLICA FEDERATIVA DO BRASIL
ESTADO DO PARÁ
PREFEITURA MUNICIPAL DE JACAREACANGA

Item 26

Item 29

Item 30

REPÚBLICA FEDERATIVA DO BRASIL
ESTADO DO PARÁ
PREFEITURA MUNICIPAL DE JACAREACANGA

Item 31

Item 35

Item 36

REPÚBLICA FEDERATIVA DO BRASIL
ESTADO DO PARÁ
PREFEITURA MUNICIPAL DE JACAREACANGA

Item 37

Item 38

Item 41

REPÚBLICA FEDERATIVA DO BRASIL
ESTADO DO PARÁ
PREFEITURA MUNICIPAL DE JACAREACANGA

Item 42

Item 43

Item 44

REPÚBLICA FEDERATIVA DO BRASIL
ESTADO DO PARÁ
PREFEITURA MUNICIPAL DE JACAREACANGA

Item 45

Item 46

Item 47

REPÚBLICA FEDERATIVA DO BRASIL
ESTADO DO PARÁ
PREFEITURA MUNICIPAL DE JACAREACANGA

Item 48

Item 49

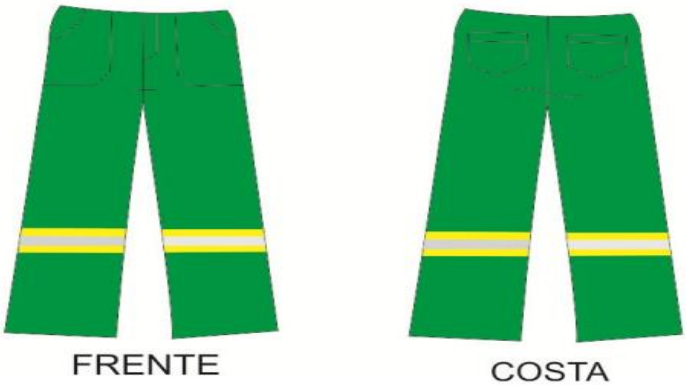

Item 50

REPÚBLICA FEDERATIVA DO BRASIL
ESTADO DO PARÁ
PREFEITURA MUNICIPAL DE JACAREACANGA

Item 51

Item 52

Item 53

REPÚBLICA FEDERATIVA DO BRASIL
ESTADO DO PARÁ
PREFEITURA MUNICIPAL DE JACAREACANGA

Item 54

Item 55

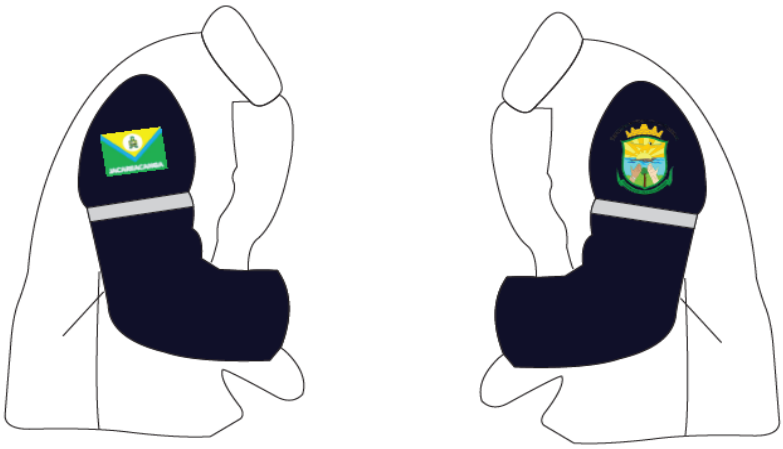

Item 56

REPÚBLICA FEDERATIVA DO BRASIL
ESTADO DO PARÁ
PREFEITURA MUNICIPAL DE JACAREACANGA

Item 57

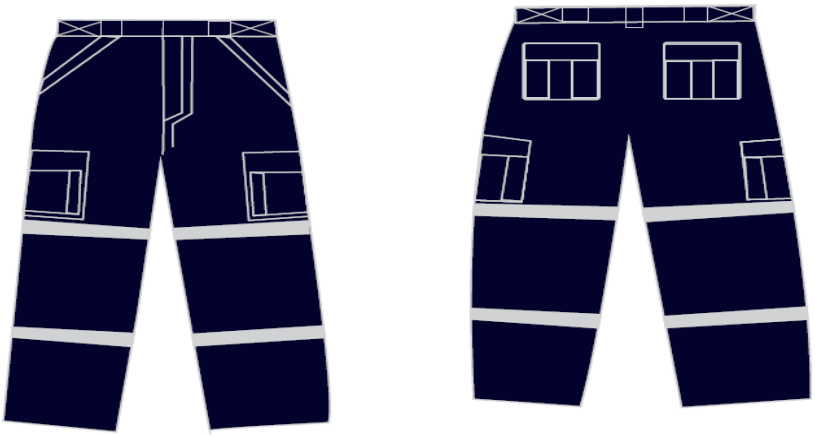

Item 58

Item 59

REPÚBLICA FEDERATIVA DO BRASIL
ESTADO DO PARÁ
PREFEITURA MUNICIPAL DE JACAREACANGA

Item 60

Item 61

Item 63

REPÚBLICA FEDERATIVA DO BRASIL
ESTADO DO PARÁ
PREFEITURA MUNICIPAL DE JACAREACANGA

Item 64

Item 65

Item 66

REPÚBLICA FEDERATIVA DO BRASIL
ESTADO DO PARÁ
PREFEITURA MUNICIPAL DE JACAREACANGA

Item 67

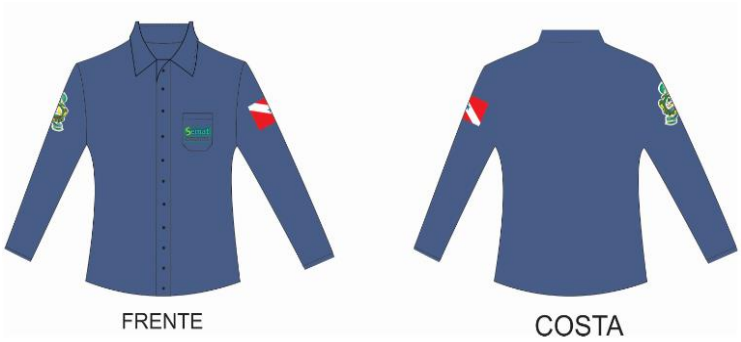

Item 68

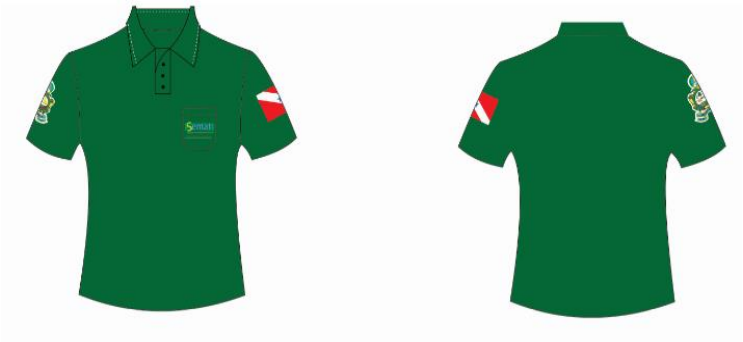

Item 69

REPÚBLICA FEDERATIVA DO BRASIL
ESTADO DO PARÁ
PREFEITURA MUNICIPAL DE JACAREACANGA

Item 70

Item 71

Item 72

KLEBER DOS ANJOS DE SOUSA:77461231200
Assinado de forma digital por KLEBER DOS ANJOS DE SOUSA:77461231200
Dados: 2019.10.07 18:17:41 -03'00'