

PROJETO GEOMÉTRICO
ESC-1/750

ÁREA DA PAVIMENTAÇÃO	- 3.972,52m ²
ÁREA DE PASSEIOS	- 1.097,46m ²
ÁREA ARBORIZADA	- 1.351,28m ²
ÁREA TERRAPLENAGEM	- 6.421,26m ²

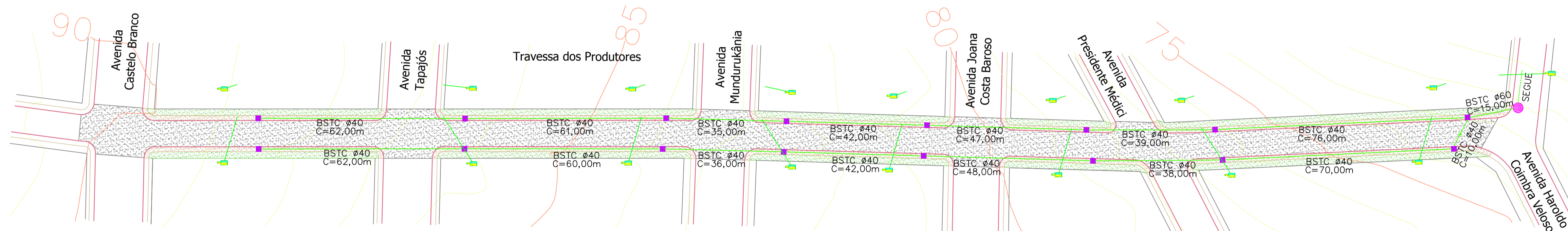

PROJETO DE DRENAGEM
ESC-1/750

Caixa Tipo Boca de Leão	16
Poço de Visita	01
BSTC Ø40cm - Executar	728
BSTC Ø60cm - Executar	15

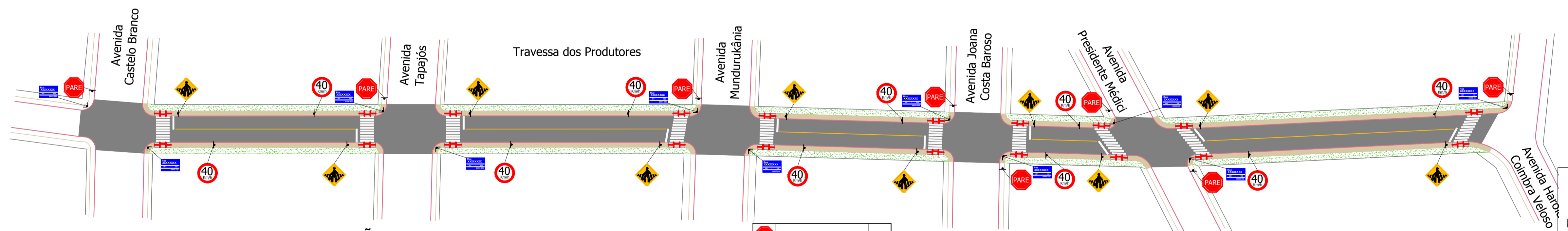

PROJETO DE SINALIZAÇÃO
ESC-1/750

FAIXA AMARELA CONTÍNUA	- 25,45m ²
FAIXA PEDESTRE	- 160,00m ²
FAIXA DE RETENÇÃO	- 16,00m ²
MEIO FIO SARJETA	- 757,94m

Parada Obrigatória	08
Velocidade Máxima	10
Faixa de Pedestre	10
Nome de Rua	22



PREFEITURA MUNICIPAL DE JACAREACANGA

Av. Haroldo Veloso, Nº 34 – Bairro:Centro – CEP: 68.195-000 - Jacareacanga – Pará.
Fone: (93) 3542-1266 – e-mail: gabinete@jacareacanga.pa.gov.br

PROPRIETÁRIO: PREFEITURA MUNICIPAL DE JACAREACANGA CNPJ: 10221745/0001-34	REFERÊNCIA:
RESP. TÉCNICO: Engº Cívil - LUIZ FELIPE BASTOS ÁVILA - CREA: 165633/D	
PROJETO: Engº Cívil - DAVID VALDEZ - CREA: 9740/D	
TÍTULO: DRENAGEM	REFERÊNCIA: PAVIMENTAÇÃO E TERRAPLENAGEM
FOLHA: 03/04	ASSUNTO: PROJETO DE DRENAGEM
ENDEREÇO: RUA: DOS PRODUTORES BAIRRO: BELA VISTA	
PROJETISTA:	REVISADO POR: FERNANDO MIRANDA
ESCALA: INDICADA	ÁREA DO TERRENO: ÁREA CONSTRUÍDA: DATA: NOV-2018

BETONTECH TECNOLOGIA DE CONCRETO EIRELI - EPP
CNPJ nº 11.382.931/0001-18
Rua Rio Candelas nº 4171 Bairro Nova Esperança
Porto Velho, Estado de Rondônia